

D04 DETALHAMENTO LAJE 36

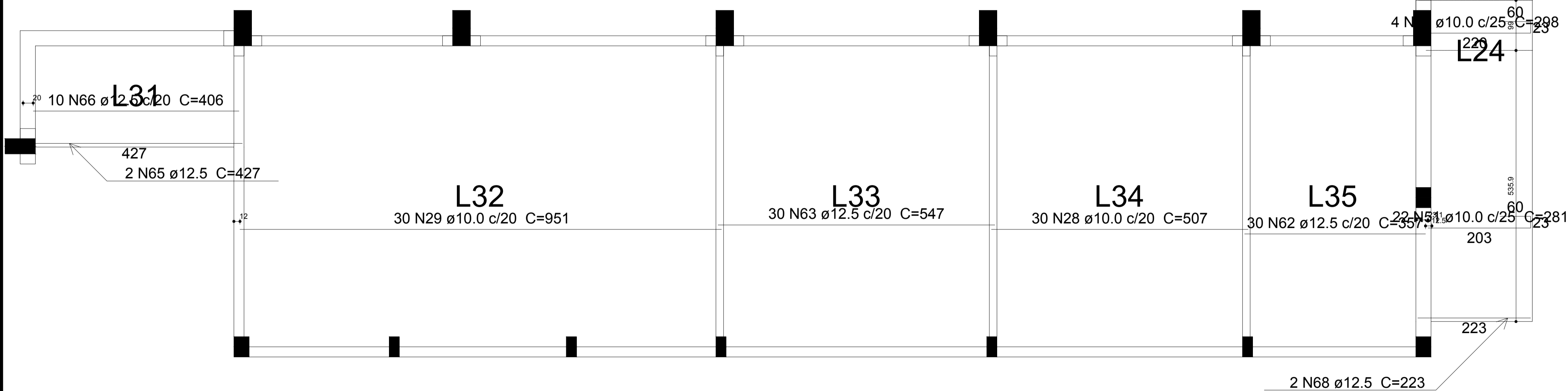
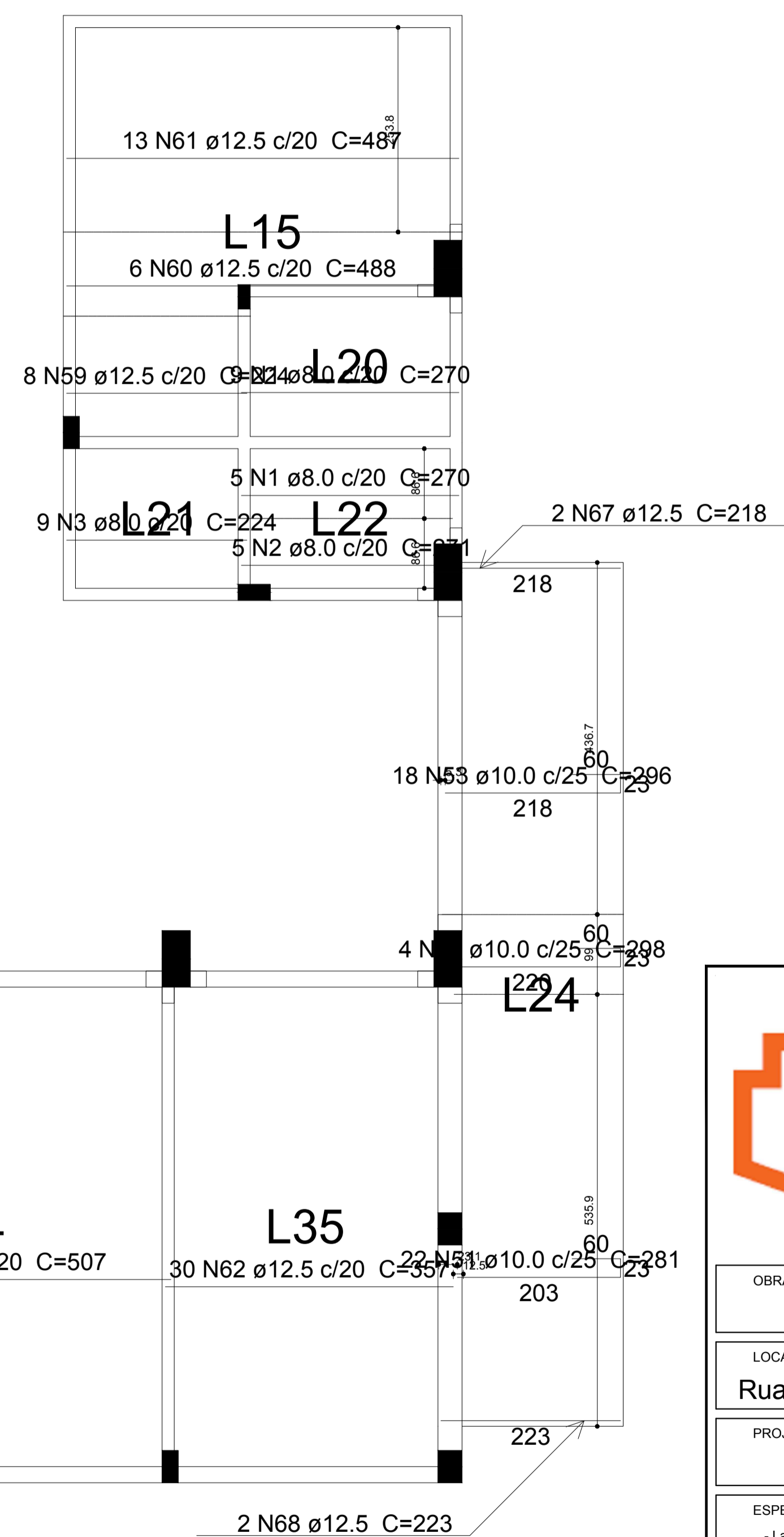
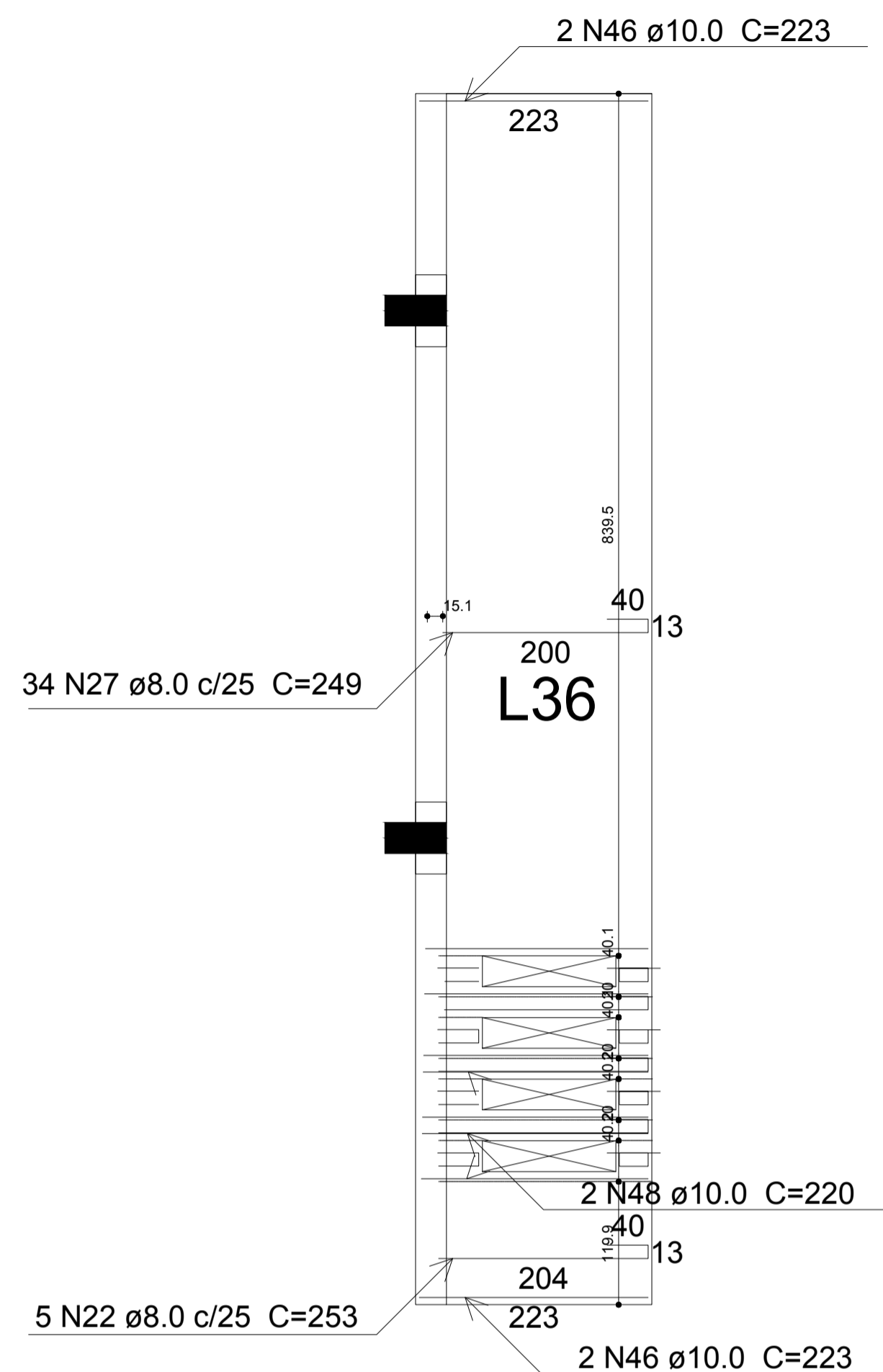

26 ARMAÇÃO POSITIVA DAS LAJES (EIXO X)
ESCALA: 1/50

Rua Primo Tacca, 350, Bairro Tacca - Xanxerê - SC
E-mail: engenharia.engeobra@gmail.com Cel: (49) 9 9976-0226

OBRA: GINÁSIO SANTA TEREZINHA

LOCAL: Rua Achilles Biassotto, s/n, Bairro Guarany - Xaxim - SC

PROJETO: PROJETO ARQUITETÔNICO

ESPECIFICAÇÕES: - Lajes	DATA: 07/2021	DESENHO: T.L
	ÁREA: 3.544,73 m ²	PRANCHA: 21 /27
	ESCALA: Indicada	

Projeto: _____ Proprietário: _____

SAMUEL SPESATTO OUTEIRO
Eng^o Civil- CREA SC 133319-7

PREFEITURA MUNICIPAL DE XAXIM
CNPJ:82.854.670/0001-30