

PLANTA BAIXA - ARQUIBANCADA COM ASSENTOS
ESC: 1/100

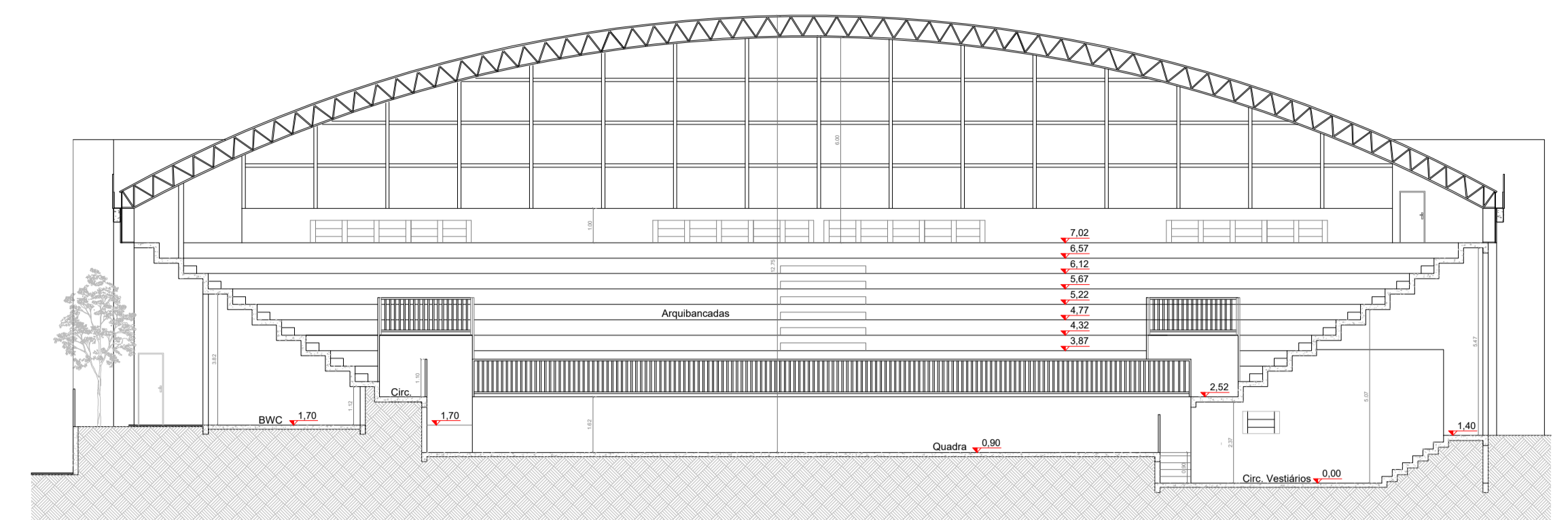

CORTE TRANSVERSAL
ESC: 1/150

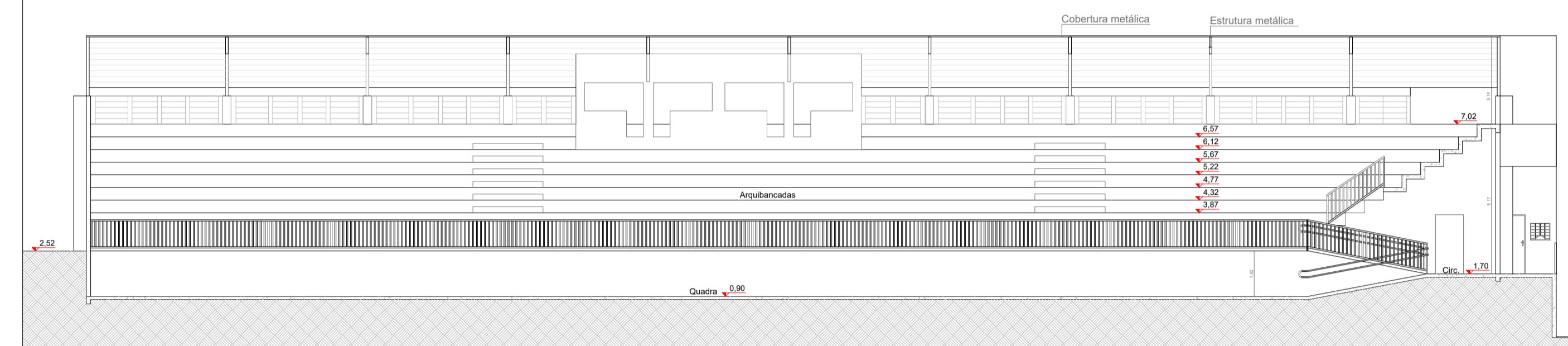

CORTE LONGITUDINAL
ESC: 1/150

ELEVAÇÃO ESQUEMÁTICA - LOCAL DESTINADO A IMPRENSA
ESC: 1/75

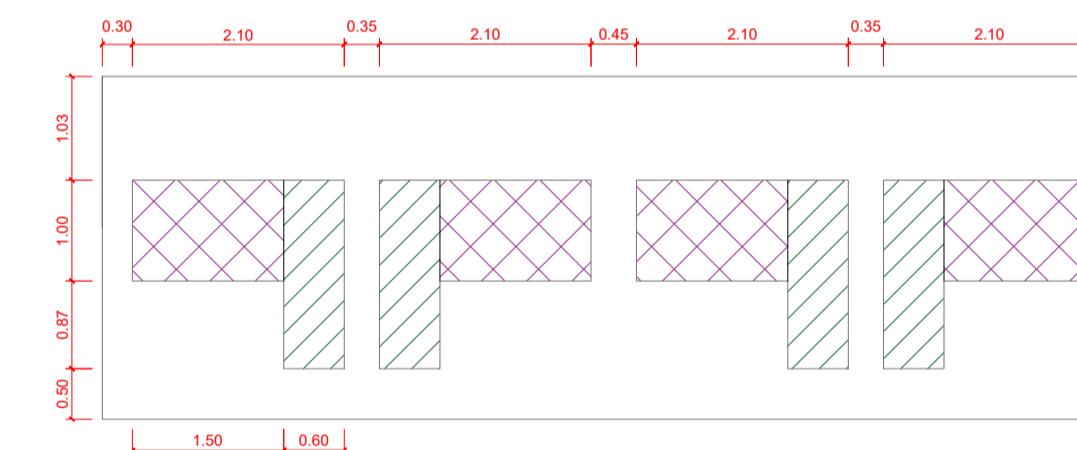

LEGENDA:

- Vidro fixo com 10 mm de espessura
- Porta em vidro com 10 mm de espessura



IMAGEM ILUSTRATIVA
ASSENTO ESPORTIVO PARA ARQUIBANCADA

PROJETO ARQUITETÔNICO



PREFEITURA MUNICIPAL DE XAXIM

| | | | |
|----------------------|---|----------|----------|
| Projeto: | Ginásio de Esportes Alberto Ângelo Sordi Rua Farrapos, 1834 - Bairro Ari Lunardi - Xaxim, SC | Data: | 11/2021 |
| Responsável Técnico: | Thaynara Lais Verginassi - CREA 135239-5 | Escala: | Indicada |
| Prefeito Municipal: | Xaxim - SC | Área: | Indicada |
| Especificações: | Planta baixa - arquibancadas | Desenho: | - |
| | | Prancha: | ARQ-01 |