



EDITAL DE CHAMAMENTO PARA DOAÇÃO DE BENS MÓVEIS

O MUNICÍPIO DE XAXIM, pessoa jurídica de direito público, inscrita no CNPJ sob o nº 82.854.670/0001-30, com sede à Rua Rui Barbosa, 347, Centro, Xaxim - SC, CEP 89.825-000, representada pelo Prefeito Municipal, Sr. Edilson Antônio Folle, de acordo com a Lei Orgânica do Município de Xaxim, torna público o **CHAMAMENTO PÚBLICO** para doação de bens móveis inservíveis e/ou desnecessários para Entidades Filantrópicas do Município, ou a qualquer outra instituição reconhecidamente sem fins lucrativos, sediada no Município de Xaxim-SC, na forma estabelecida por este edital, pela Lei Ordinária nº 4.578, de 11 de julho de 2022 e pela Lei nº 8.666/93.

1. DO OBJETO

1.1. O presente edital tem por objeto a doação de bens móveis considerados inservíveis e/ou desnecessários, pertencentes ao Município de Xaxim - SC constantes do Anexo II deste edital, os quais foram arrolados na Lei Ordinária nº 4.578, de 11 de julho de 2022.

2. DO REQUERIMENTO

2.2 Os interessados deverão protocolar, na Sede do Centro Administrativo Municipal com sede à Rua Rui Barbosa, 347, Centro, Xaxim - SC, CEP 89.825-000, ofício acompanhado do requerimento disposto no Anexo III, desta Chamada Pública, manifestando interesse.

RECEBIMENTO DOS DOCUMENTOS DE HABILITAÇÃO.

A partir de 04 de janeiro de 2023 até 08:30h de 06 de fevereiro de 2023.

SESSÃO PÚBLICA DA PRIMEIRA ABERTURA

06 de fevereiro de 2023 - às 09:00h

3. DOS BENS

3.1 Os bens móveis de que trata este Edital foram declarados inservíveis e/ou desnecessários pelo município de Xaxim, através de seu Diretor de Patrimônio, conforme Termo de Vistoria referente ao PL nº 039/2022 de 24 de junho de 2022, Anexo I, por não mais atenderem às finalidades públicas à esta Administração.

3.2 A relação completa de bens inservíveis e/ou desnecessários a serem doados encontra-se no Anexo IV deste Edital, fixado no mural institucional e publicado no endereço eletrônico oficial do Município de Xaxim - SC.

4. PARTICIPAÇÃO NO CHAMAMENTO PÚBLICO

4.1. Poderão participar deste Edital as Organizações da Sociedade Civil, Entidades Beneficentes ou Filantrópicas, assim consideradas aquelas definidas no art. 2º, inciso I, alíneas "a", da Lei nº. 13.019/2014, que possua, entre seus objetivos estatutários ou



regimentais, compatibilidade com o objeto deste edital e possua sede no município de Xaxim.

5. DO PROCEDIMENTO

5.1 Os órgãos e entidades interessados poderão agendar horário com o setor de Patrimônio para vista prévia dos bens. O agendamento poderá ser solicitado pelo telefone (49) 3353 8200 ou pelo e-mail: renato.rosa@xaxim.sc.gov.br, realizando-se as inspeções somente as quintas - feiras das 08:30 as 10:30 horas, até a data de abertura do processo.

5.2 As entidades e órgãos interessados deverão protocolar, na Sede do Centro Administrativo Municipal situado à Rua Rui Barbosa, 347, Centro, Xaxim - SC, CEP 89.825-000, ofício acompanhado do requerimento disposto no Anexo III, desta Chamada Pública, manifestando interesse, no prazo de até 30 (trinta) dias, a contar da data de publicação deste edital, dirigidas ao Departamento de Licitações.

5.3 A solicitação do órgão ou entidade deverá conter a qualificação do solicitante, o(s) bem(ns) pertinente(s), a identificação da pessoa que detenha poderes para a continuidade do ato de recebimento, bem como a comprovação de atendimento das exigências indicadas no item 3.1 deste edital.

5.4 Havendo mais de um órgão ou entidade interessado nos bens, será adotado o critério de sorteio, a ser efetivado em sessão pública com data, horário e local agendados e publicados no Diário Oficial do Estado de Santa Catarina e no endereço eletrônico do Município caso não seja realizado na sessão de abertura do processo.

5.5 Findo o prazo para manifestação dos interessados, o resultado das doações será publicado nos meios de comunicação indicados no item 3.7, em até 3 (três) dias úteis a contar da data da sessão pública.

5.6 Autorizada a doação, as despesas com carregamento e transporte dos bens serão de inteira responsabilidade do beneficiário, assim como eventuais danos a terceiros ocorridos durante o carregamento ou transporte.

5.7 A retirada dos bens deverá ser efetuada pelo contemplado, em horário a ser previamente agendado junto ao setor patrimonial, e deverá ser realizada impreterivelmente no prazo de até 5 (cinco) dias úteis a contar da assinatura do Termo de Doação de Bens Inservíveis e/ou Desnecessários, conforme modelo constante no Anexo V, sob pena de o material ser oferecido a outro órgão ou entidade, respeitada a ordem de classificação, e ou descartado por este município.

5.8 Os materiais que não puderem ser aproveitados de alguma forma pelo destinatário, ou apresentarem algum risco ao meio ambiente, deverão ser descartados pelo próprio



PREFEITURA DE
XAXIM

destinatário com a observância da legislação aplicável, a fim de que não haja agressão ao meio ambiente.

6. DAS DISPOSIÇÕES GERAIS

6.1 O presente Edital poderá ser impugnado por qualquer participante, interessado ou cidadão no prazo de até 5 (cinco) dias úteis a contar da publicação do instrumento na imprensa oficial.

6.2 Os participantes poderão interpor recurso administrativo sem efeito suspensivo contra os atos de classificação e de sorteio, no prazo de até 5 (cinco) dias úteis de sua publicação na imprensa oficial.

6.3 O Departamento de Patrimônio e Departamento de Licitações deverão analisar e emitir decisão sobre o teor da impugnação ao Edital e dos recursos administrativos em até 5 (cinco) dias úteis da data do respectivo protocolo.

6.4 Caso da não manifestação de interesse por nenhum órgão ou entidade em algum dos itens citados neste edital, conforme art. 2º parágrafo único da Lei Ordinária nº 4.578/2022 deverão ser descartados pelo Poder Público Municipal com a observância da legislação aplicável, a fim de que não haja agressão ao meio ambiente.

E, por assim estarem de acordo, assinam o presente termo os representantes das partes, juntamente com as testemunhas abaixo.

Xaxim/SC, 02 de janeiro de 2023.

EDILSON ANTONIO FOLLE
Prefeito Municipal

Empresa Registrada
Compromissário

Fábio José Dal Magro
Subprocurador-Geral do Município

xxxxxxxxx
Fiscal do Contrato

Testemunhas:

Testemunhas:



PREFEITURA DE
XAXIM

ANEXO I



PREFEITURA DE
XAXIM

MENSAGEM AO PROJETO DE LEI Nº 039/2022

Exmo. Sr.

DAVI PROVENZI MACHADO

Presidente da Câmara Municipal de Vereadores de Xaxim-SC

Senhor Presidente, Nobres Vereadores:

Encaminhamos o Projeto de Lei que "**DISPÕE SOBRE AUTORIZAÇÃO PARA DOAÇÃO E/OU DESCARTE DE BENS INSERVÍVEIS**".

Considerando que, os bens relacionados encontram-se de longa data sem qualquer uso, no galpão de propriedade do Município, localizado na Vila Diadema;

Considerando que, além dos bens não possuem condições de reparo, aqueles que minimamente o possuem, eventual conserto seria excessivamente custoso ao Erário;

Considerando que, em relação a alguns bens, sequer há a possibilidade de saber do que se tratam, pois estão em pedaços e não se tendo a ideia da origem à quais outros bens pertenciam;

Considerando que, a depreciação de referidos bens, em especial os eletrônicos, encontram-se estragados, obsoletos ou até mesmo em desuso;

Considerando que, entidades reconhecidamente filantrópicas, podem possuir interesse em fazer uso de alguns desses materiais.

Faço votos da mais alta estima e consideração a essa Casa Legislativa, disponibilizando o Controlador-Interno e o Diretor de Patrimônio do Município para informações complementares.

Xaxim (SC), 24 de junho de 2022.

EDILSON ANTONIO FOLLE
Prefeito Municipal

WILLIAN BATISTA CASAL
Procurador-Geral do Município de Xaxim-SC.
OAB/SC 54.629-A

(49) 3353-8200

www.xaxim.sc.gov.br

Rua Rui Barbosa, 347, Centro - Xaxim SC



PREFEITURA DE
XAXIM



PREFEITURA DE
XAXIM

PROJETO DE LEI N° 039/2022

**AUTORIZA O PODER EXECUTIVO MUNICIPAL A DOAR E
DESCARTAR BENS CONSIDERADOS INSERVÍVEIS QUE
ESPECÍFICA.**

O Prefeito Municipal de Xaxim, Estado de Santa Catarina, no uso de suas atribuições legais, coloca em votação o seguinte projeto de Lei:

Art. 1º. Fica o Poder Executivo Municipal autorizado a doar os bens inservíveis abaixo relacionados, conforme ata de vistoria em anexo.

ITEM	Quantidade
Escada	5
Ventilador	13
Bebedouros	13
Aquecedores	5
Tecedeira manual	1
Máquina de cortar grama	1
Climatizador	2
Carrinho de ferro para TV e vídeo	2
Quadro branco	4
Gaveteiro	1
Estante de Aço	6
Cadeira MDF	2
Cadeira estofada	97
Cadeira presidente	1
Cadeira pré escolar	168
Cadeira odontológica	6

(49) 3353-8200

www.xaxim.sc.gov.br

Rua Rui Barbosa, 347, Centro - Xaxim SC



PREFEITURA DE
XAXIM



PREFEITURA DE
XAXIM

Cadeira giratória	27
Cadeira fixa universitário	2
Cadeira Escolar	152
Cadeira de madeira pré-escolar	1
Cadeira alimentação	10
Berço de madeira	4
Suporte em ferro para tv e vídeo	1
Sofá 2 lugares	1
Tampo para pia	11
Prateleira	1
Poltrona 1	1
Mesa refeitório	3
Mesa pré-escolar conjunto sextavado	4
Mesa pré-escolar	48
Mesa para computador	3
Mesa para professor	2
Mesa 5 gavetas	1
Mesas e escrivaninhas	35
Mesa hospitalar	1
Mesa com banco	2
Longarinas	7
carteira escolar	189
Banqueta	1
Banheira infantil	1
Bancos	15
Banco estofado estrutura de ferro	4
Balcão	33
Arquivo gavetas	24

(49) 3353-8200

www.xaxim.sc.gov.br

Rua Rui Barbosa, 347, Centro - Xaxim/SC



PREFEITURA DE
XAXIM



PREFEITURA DE
XAXIM

Armários	19
Grade aradora	1
Fragmentadora de papel	1
Calculadora	3
Desumidificadora de papel	1
Seladora	6
Estabilizador	12
Nobreak	7
Projektor	1
Televisores	15
Máquina de escrever	1
DVD	13
Vídeo Cassete	1
Aparelho de som	1
Aparelho CD	3
Switch	1
Impressora	19
Computador	2
Scanner	1
Receptor Internet	1
Notebook	1
Netbook positivo	427
Monitor	28
CPU	37
Carrinho de bebe	176
Refrigerador	6
Lavadora	9
Lavajato	4
Geladeira	1

(49) 3353-8200

www.xaxim.sc.gov.br

Rua Rui Barbosa, 347, Centro - Xaxim SC



PREFEITURA DE
XAXIM



PREFEITURA DE
XAXIM

Freezer	2
Forno elétrico	2
Fogareiro	1
Fogão	8
Espremedor de Frutas	2
Enceradeira	2
Centrífuga	2
Batedeira	2
Balança	12
Negatoscópio	2
Maca hospitalar	9
Detector fetal	5
Cadeiras de rodas	11
Bisturi	2
Biombo	1
Autoclave	3
Nebulizador	1
Foco de luz	1
Carrinho para ultrassom	1
Camã hospitalar	2
Suporte para soro	2
Suporte para braço	1
Colchão solteiro usado	70
Bancos de madeira	10
Lixeira de metal	50

Art. 2º. Os bens inservíveis declarados no artigo anterior, poderão ser doados à Entidades Filantrópicas do Município, ou a qualquer outra instituição reconhecida sem fins lucrativos, sediada no Município de Xaxim-SC.

(49) 3353-8200

www.xaxim.sc.gov.br

Rua Rui Barbosa, 347, Centro - Xaxim-SC



PREFEITURA DE
XAXIM



PREFEITURA DE
XAXIM

Parágrafo Único. Os bens que eventualmente não sejam aceitos em doação deverão ser descartados pelo Poder Público Municipal.

Art. 3º. Para fazer face às despesas decorrentes para aplicação desta Lei, serão utilizados recursos orçamentários vigentes.

Art. 4º. Esta Lei entra em vigor na data de sua publicação, revogando-se as disposições em contrário.

Xaxim (SC), em 24 de junho de 2022.



EDILSON ANTONIO FOLLE
Prefeito Municipal

WILLIAN BATISTA CASAL
Procurador-Geral do Município de Xaxim-SC.
OAB/SC 54.029-A

(49) 3353-8200
www.xaxim.sc.gov.br
Rua Rui Barbosa, 347, Centro - Xaxim SC

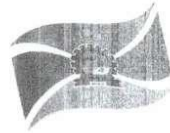

PREFEITURA DE
XAXIM



PREFEITURA DE
XAXIM

TERMO DE VISTORIA

REFERÊNCIA PL Nº 039/2022

O Município de Xaxim-SC, através de seu Diretor de Patrimônio, realizou, vistoria *in loco*, nas dependências no barracão localizado na Vila Diadema, a fim de constatar bens inservíveis à Administração Municipal, conforme imagens abaixo:

Escadas de ferro, bebedouros, aquecedores, ventiladores, climatizadores:



(49) 3353-8200

www.xaximsc.gov.br
R. ER. Brasil, 547 Centro, Xaxim



PREFEITURA DE
XAXIM



PREFEITURA DE
XAXIM

Maquina de cortar grama, carinho de ferro para tv, quadro branco:

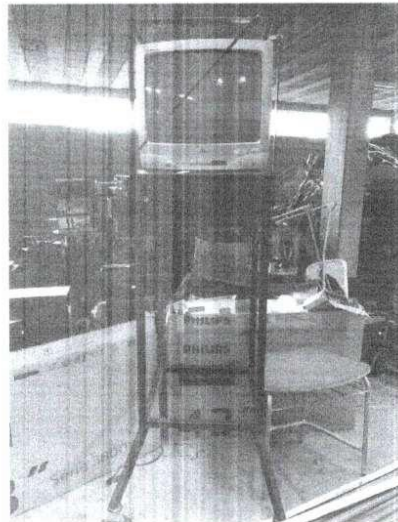
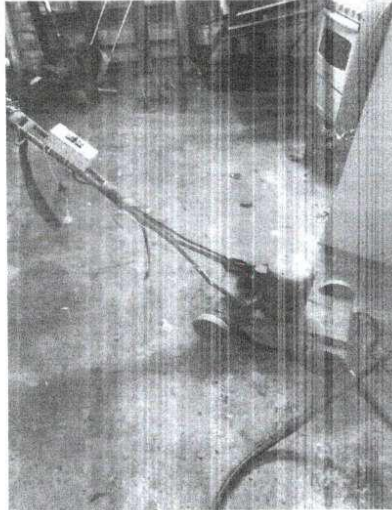

(49) 3353-8200

www.xaxim.gov.br
Rua Rialto, 547, Centro - Xaxim



PREFEITURA DE
XAXIM

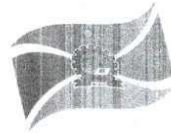

PREFEITURA DE
XAXIM

Cadeiras escolares, pré-escolares, estofadas, presidente e outras:

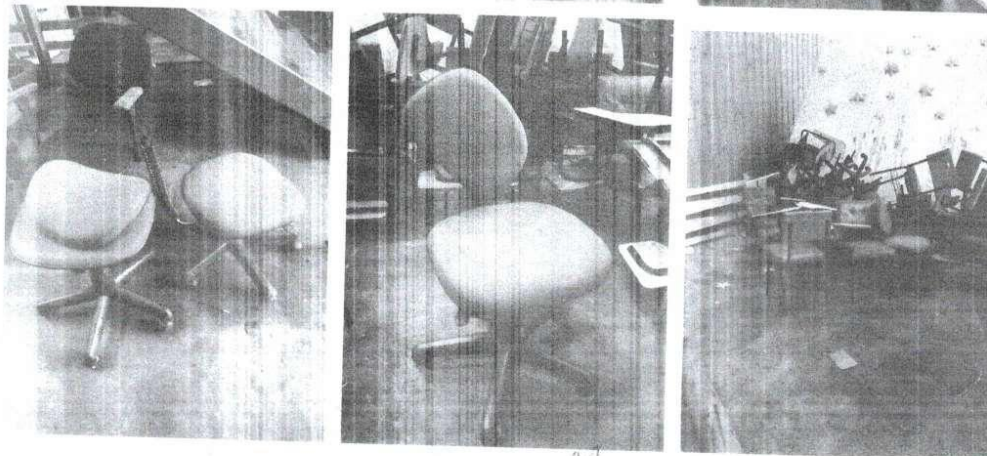
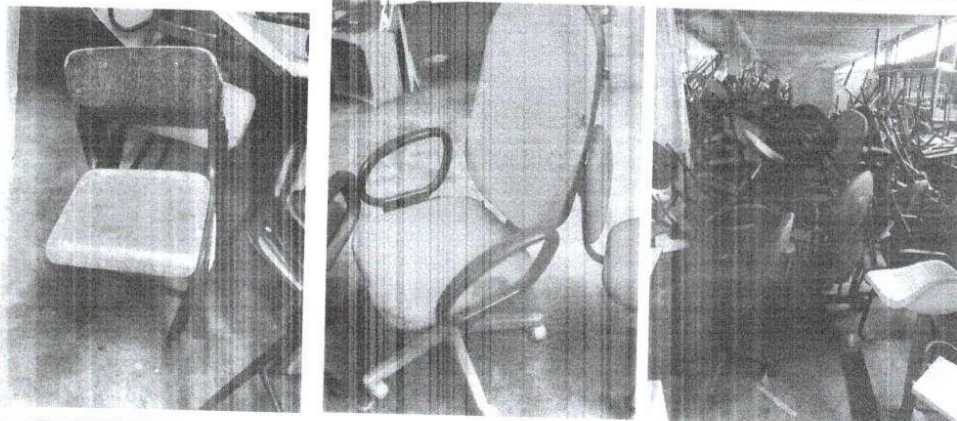
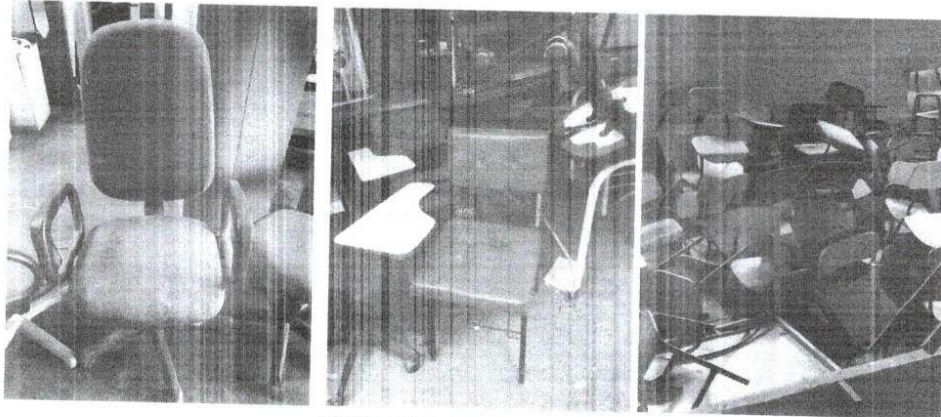

(49) 3353-8200

www.xaxim.rs.gov.br
Rua Barão, 347, Centro, Xaxim



PREFEITURA DE
XAXIM



PREFEITURA DE
XAXIM

Cadeira alimentação, berço, colchões e carrinhos de bebê:

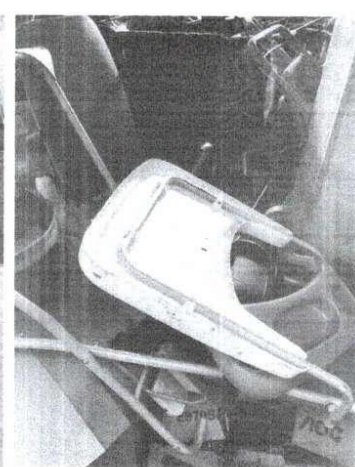
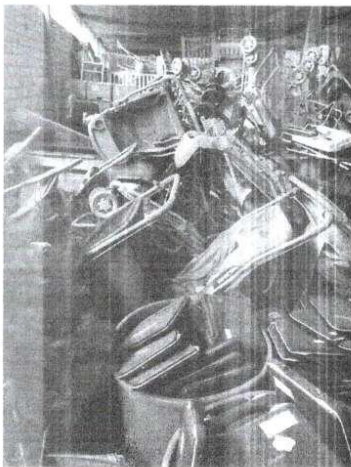
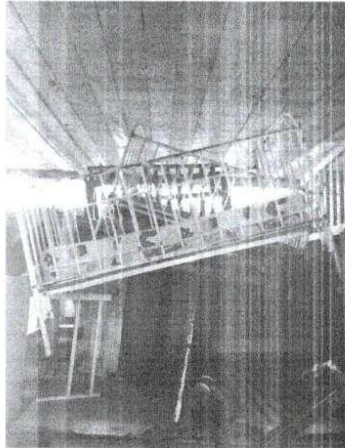

(49) 3353-8200

www.xaxim.rs.gov.br
Rua Rui Barbosa, 342 - Centro - Xaxim



PREFEITURA DE
XAXIM



PREFEITURA DE
XAXIM

Gaveteiro, estantes, arquivos, armários, prateleiras, escrivaninhas:

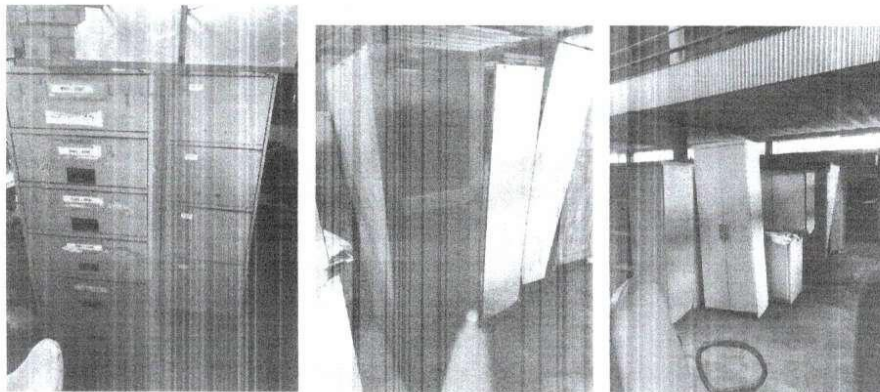
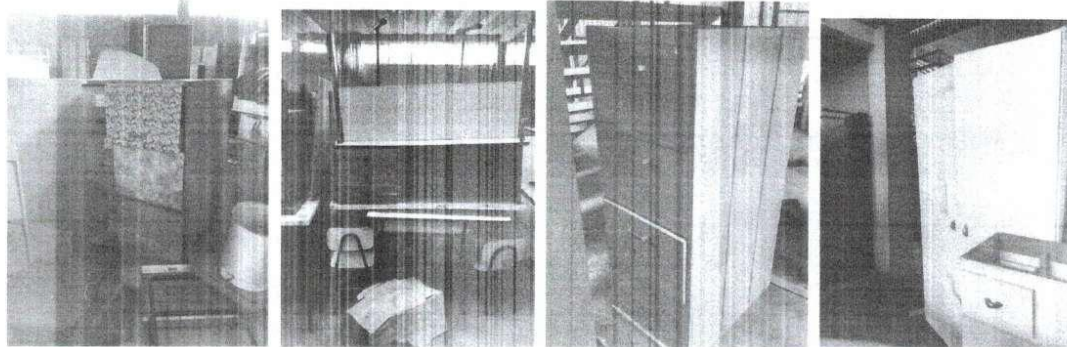
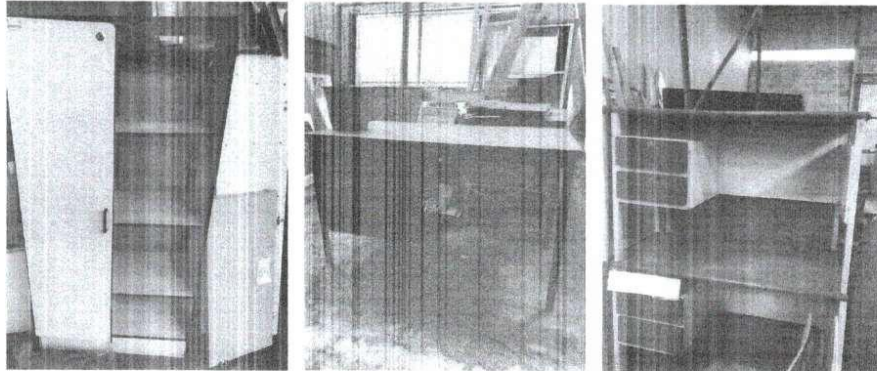

(49) 3353-8200

www.xaxim.rs.gov.br
Rua Rua Barbosa, 347, Centro, Xaxim



PREFEITURA DE
XAXIM

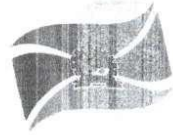

PREFEITURA DE
XAXIM

Cadeira odontológica, maca hospitalar, balanças, biombo, foco de luz, carrinho de ultrassom, cama hospitalar, suporte para soro, suporte para braço e demais itens hospitalares:

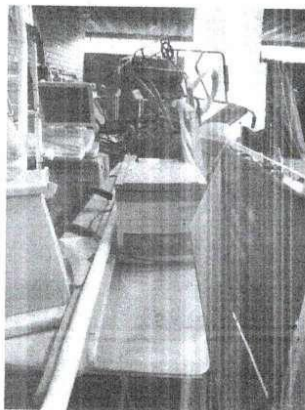
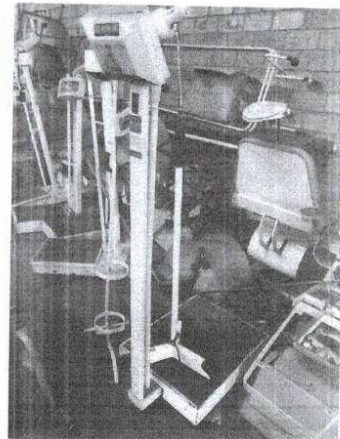
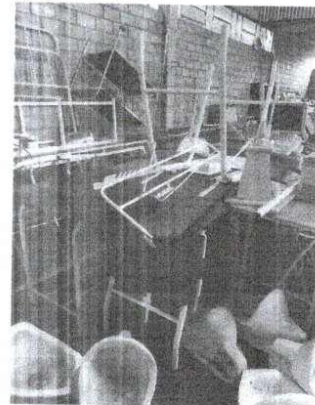
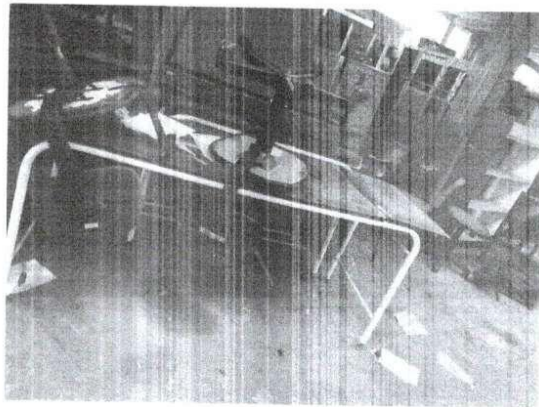

www.xaxim.rs.gov.br
Rua Rui Barbosa, 347 Centro - Xaxim



PREFEITURA DE
XAXIM



PREFEITURA DE
XAXIM

Cadeiras de rodas:

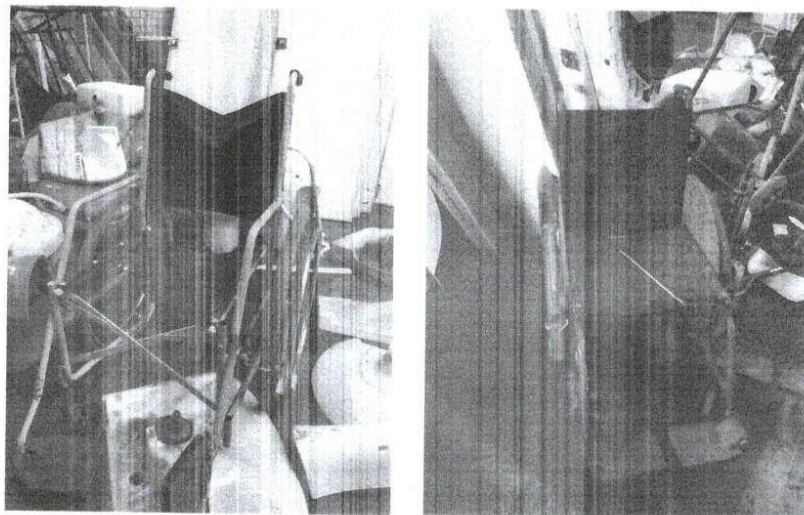

Batedeira, centrífuga e espremedor de suco:

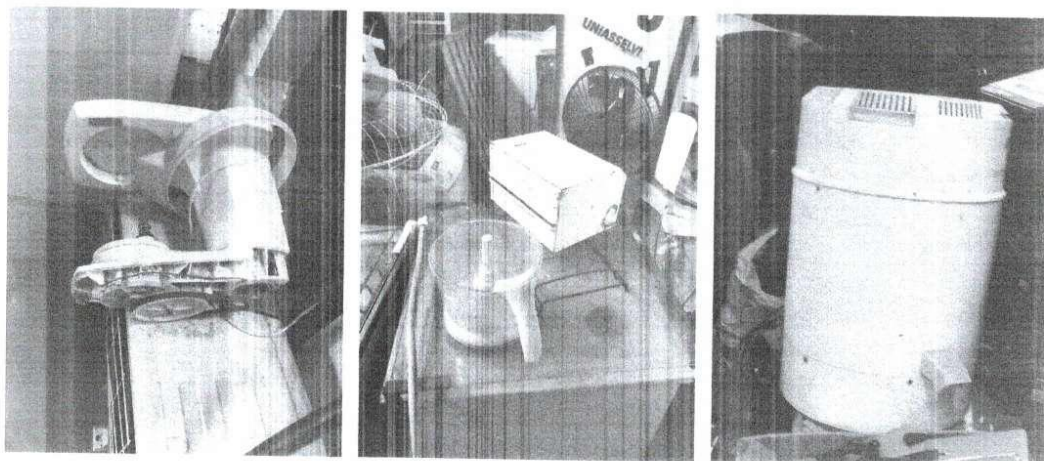

(49) 3353-8200

www.xaxim.sc.gov.br
Rua Rui Barbosa, 347, Centro, Xaxim



PREFEITURA DE
XAXIM



PREFEITURA DE
XAXIM

Fogão, fogareiro, forno elétrico:

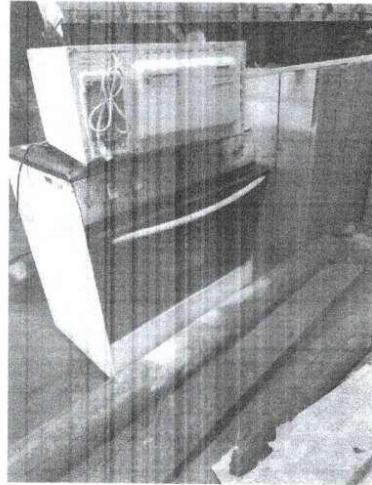

Freezer, geladeira, lava jato, lavadora, refrigerador, tampo para pia:



(49) 3353-8200

www.xaxim.sc.gov.br
Rua Frei Bartolomeu, 347, Centro, Xaxim



PREFEITURA DE
XAXIM

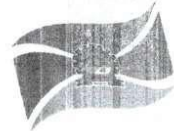

PREFEITURA DE
XAXIM

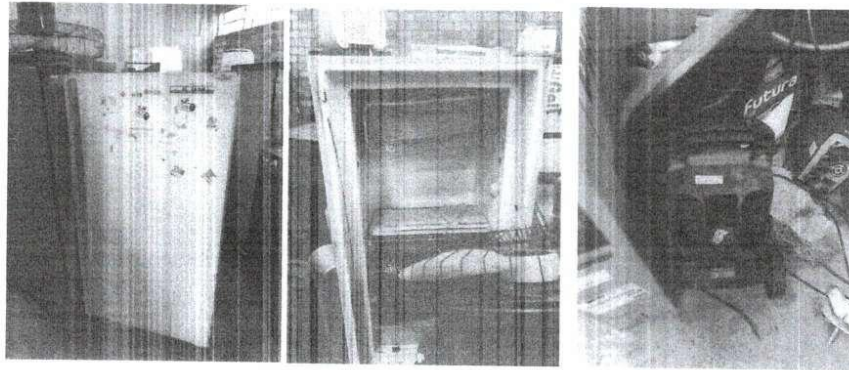

CPU, monitores, scanner, impressoras, computadores e notebook:

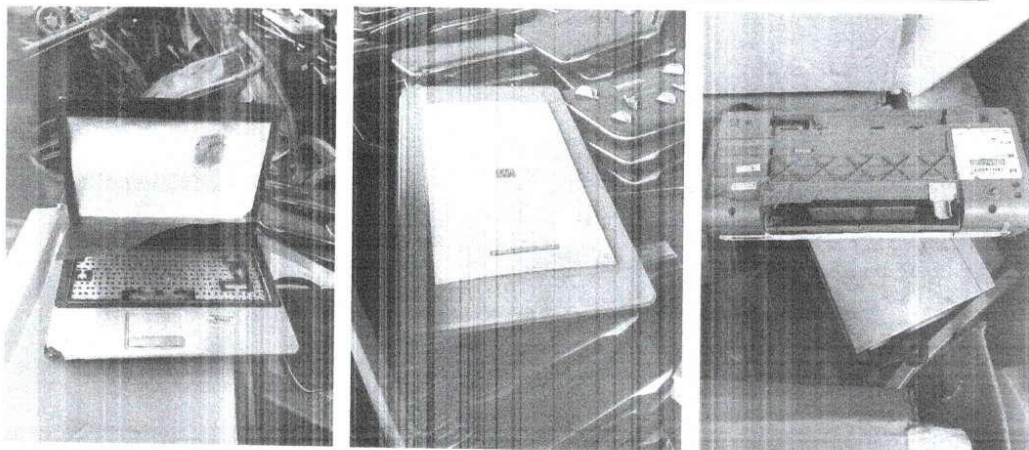
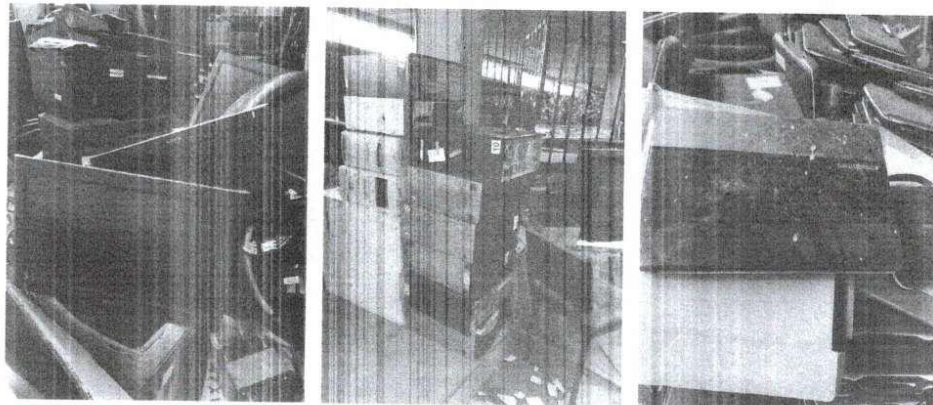

(49) 3353-8200

www.xaxim.gov.br
Rua Frei Barbosa, 347, Centro, Xaxim



PREFEITURA DE
XAXIM

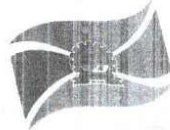

PREFEITURA DE
XAXIM

Aparelho CD, DVD, nobreak, estabilizador, calculadora e demais eletrônicos:

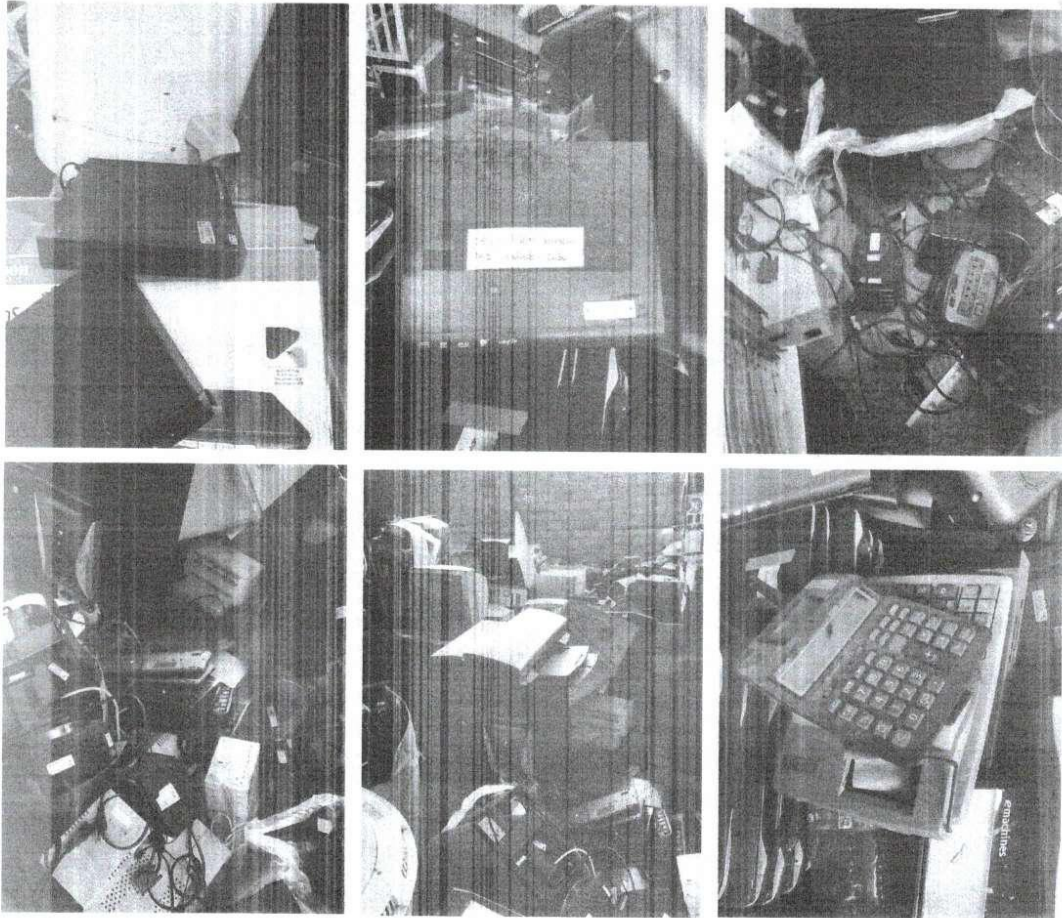

(49) 3353-8200
(49) 3353-8200

Av. do Brasil, 307, Centro, Xaxim, SC



PREFEITURA DE
XAXIM

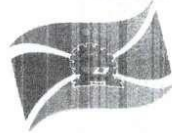

PREFEITURA DE
XAXIM

Televisores e netbooks:

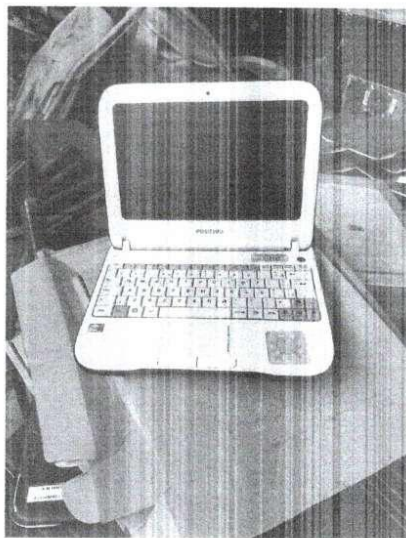
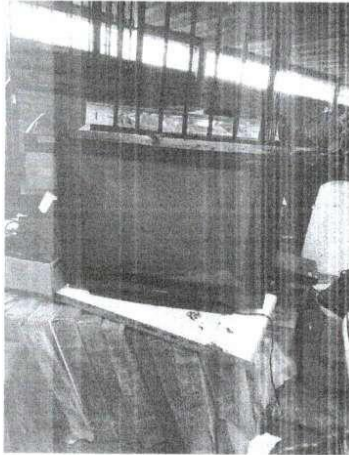

(49) 3353-8200

www.xaximsc.gov.br
Rua São Borja, 347, Centro, Xaxim



PREFEITURA DE
XAXIM

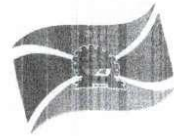

PREFEITURA DE
XAXIM

Banco estofado, longarina, mesa com banco, mesa refeitório e bancos:

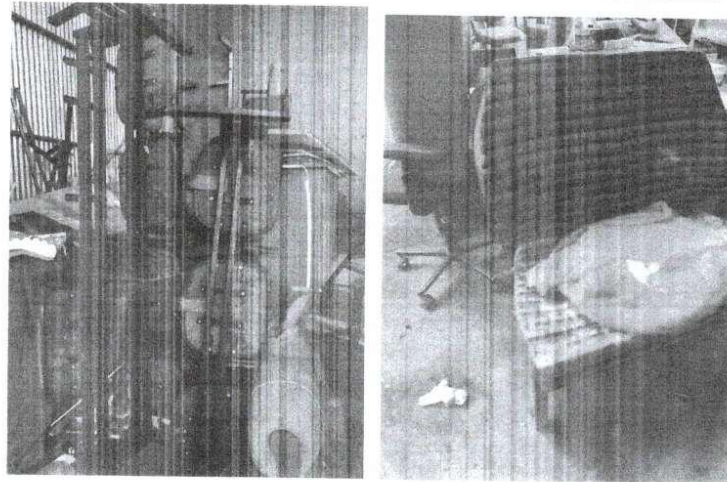
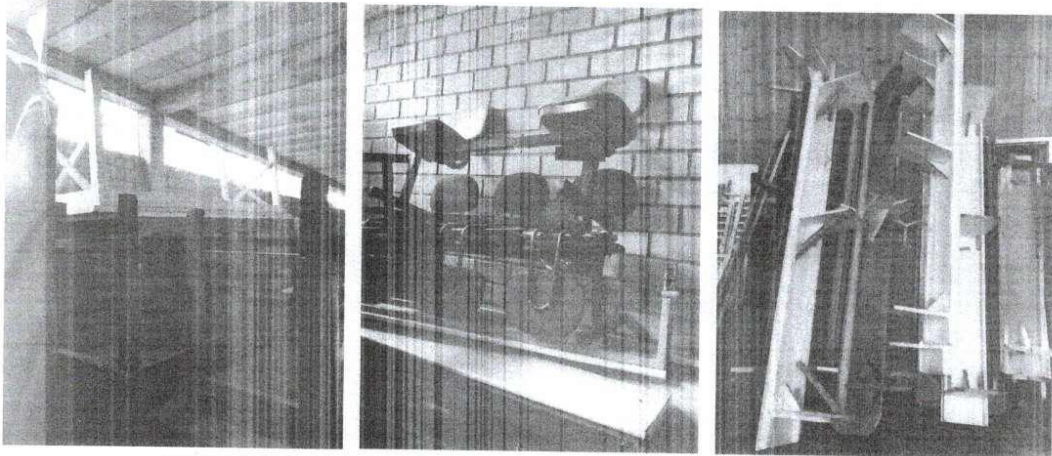

(49) 3353-8200

www.xaxim.gov.br

Av. Santa Catarina, 100 - Fone: 3353-8200



PREFEITURA DE
XAXIM

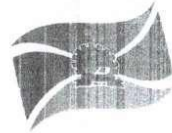

PREFEITURA DE
XAXIM

Carteiras escolares:

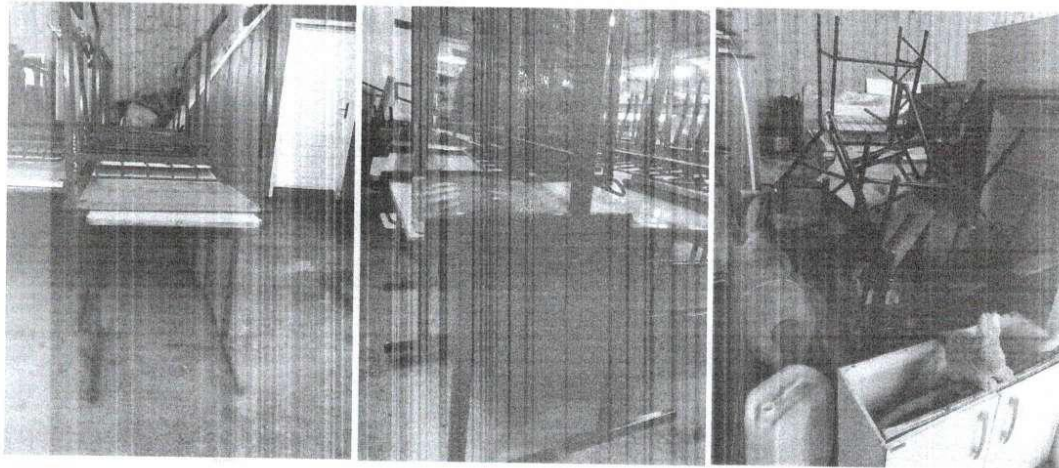

Desumidificadora de papel e fragmentadora de papel:

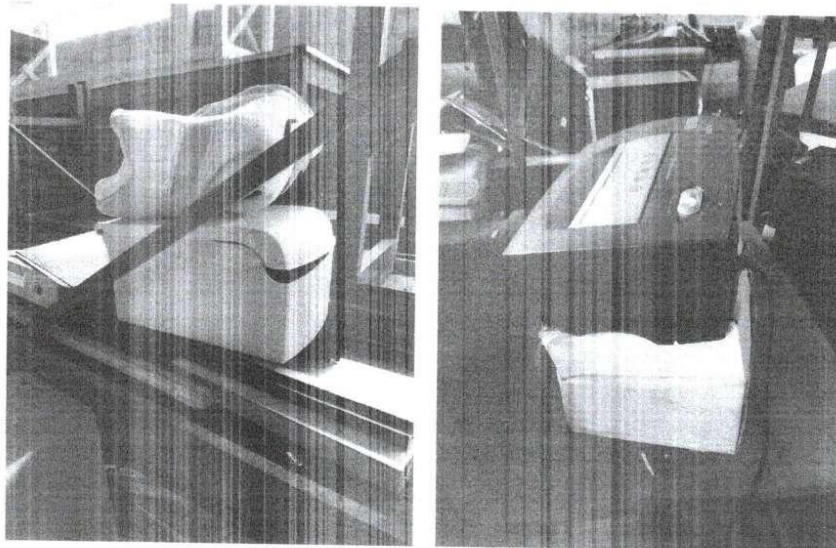

(49) 3353-8200

www.xaxim.sc.gov.br

R. da Ru. Barbosa, 367, Centro, Xaxim



PREFEITURA DE
XAXIM

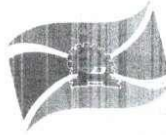

PREFEITURA DE
XAXIM

Lixeiras de metal:

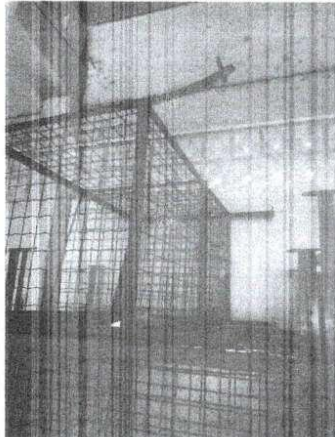

Sem mais para o momento, lanço protestos de elevada estima e distinta consideração.

Xaxim-SC, 24 de junho de 2022.

RENATO AUGUSTO ROSA
Diretor de Patrimônio

(49) 3353-8200

www.xaxim.sc.gov.br
Rua Frei Betânia, 547 - Centro, Xaxim



PREFEITURA DE
XAXIM

CARINHOS DE BEBE USADOS E COM DEFEITOS (CEIM CRECHES)	21049
CARINHOS DE BEBE USADOS E COM DEFEITOS (CEIM CRECHES)	21050
CARINHOS DE BEBE USADOS E COM DEFEITOS (CEIM CRECHES)	21051
CADEIRAS ESCOLAR USADAS	22321
CADEIRAS ESCOLAR USADAS	22322
CADEIRAS ESCOLAR USADAS	22323
CADEIRAS ESCOLAR USADAS	22324
CADEIRAS ESCOLAR USADAS	22325
CADEIRAS ESCOLAR USADAS	22326
CADEIRAS ESCOLAR USADAS	22327
CADEIRAS ESCOLAR USADAS	22328
CADEIRAS ESCOLAR USADAS	22329
CADEIRAS ESCOLAR USADAS	22330
CADEIRAS ESCOLAR USADAS	22331
CADEIRAS ESCOLAR USADAS	22332
CADEIRAS ESCOLAR USADAS	22333
CADEIRAS ESCOLAR USADAS	22334
CADEIRAS ESCOLAR USADAS	22335
CADEIRAS ESCOLAR USADAS	22336
CADEIRAS ESCOLAR USADAS	22337
CADEIRAS ESCOLAR USADAS	22338
CADEIRAS ESCOLAR USADAS	22339
CADEIRAS ESCOLAR USADAS	22340
CADEIRAS ESCOLAR USADAS	22341
CADEIRAS ESCOLAR USADAS	22342
CADEIRAS ESCOLAR USADAS	22343
CADEIRAS ESCOLAR USADAS	22344
CADEIRAS ESCOLAR USADAS	22345
CADEIRAS ESCOLAR USADAS	22346
CADEIRAS ESCOLAR USADAS	22347
CADEIRAS ESCOLAR USADAS	22348
CADEIRAS ESCOLAR USADAS	22349
CADEIRAS ESCOLAR USADAS	22350
CADEIRAS ESCOLAR USADAS	22351
CADEIRAS ESCOLAR USADAS	22352
CADEIRAS ESCOLAR USADAS	22353
CADEIRAS ESCOLAR USADAS	22354
CADEIRAS ESCOLAR USADAS	22355
CADEIRAS ESCOLAR USADAS	22356
CADEIRAS ESCOLAR USADAS	22357
CADEIRAS ESCOLAR USADAS	22358
CADEIRAS ESCOLAR USADAS	22359
CADEIRAS ESCOLAR USADAS	22360
CADEIRAS ESCOLAR USADAS	22361
CADEIRAS ESCOLAR USADAS	22362
CADEIRAS ESCOLAR USADAS	22363
CADEIRAS ESCOLAR USADAS	22364
CADEIRAS ESCOLAR USADAS	22365
CADEIRAS ESCOLAR USADAS	22366
CADEIRAS ESCOLAR USADAS	22367



PREFEITURA DE
XAXIM

CADEIRAS ESCOLAR USADAS	22368
CADEIRAS ESCOLAR USADAS	22369
CADEIRAS ESCOLAR USADAS	22370
CADEIRAS ESCOLAR USADAS	22371
CADEIRAS ESCOLAR USADAS	22372
CADEIRAS ESCOLAR USADAS	22373
CADEIRAS ESCOLAR USADAS	22374
CADEIRAS ESCOLAR USADAS	22375
CADEIRAS ESCOLAR USADAS	22376
CADEIRAS ESCOLAR USADAS	22377
CADEIRAS ESCOLAR USADAS	22378
CADEIRAS ESCOLAR USADAS	22379
CADEIRAS ESCOLAR USADAS	22380
CADEIRAS ESCOLAR USADAS	22381
CADEIRAS ESCOLAR USADAS	22382
CADEIRAS ESCOLAR USADAS	22383
CADEIRAS ESCOLAR USADAS	22384
CADEIRAS ESCOLAR USADAS	22385
CADEIRAS ESCOLAR USADAS	22386
CADEIRAS ESCOLAR USADAS	22387
CADEIRAS ESCOLAR USADAS	22388
CADEIRAS ESCOLAR USADAS	22389
CADEIRAS ESCOLAR USADAS	22390
CADEIRAS ESCOLAR USADAS	22391
CADEIRAS ESCOLAR USADAS	23522
CARTEIRAS ESCOLARES USADAS	23523
CARTEIRAS ESCOLARES USADAS	23524
CARTEIRAS ESCOLARES USADAS	23525
CARTEIRAS ESCOLARES USADAS	23526
CARTEIRAS ESCOLARES USADAS	23527
CARTEIRAS ESCOLARES USADAS	23528
CARTEIRAS ESCOLARES USADAS	23529
CARTEIRAS ESCOLARES USADAS	23530
CARTEIRAS ESCOLARES USADAS	23531
CARTEIRAS ESCOLARES USADAS	23532
CARTEIRAS ESCOLARES USADAS	23533
CARTEIRAS ESCOLARES USADAS	23534
CARTEIRAS ESCOLARES USADAS	23535
CARTEIRAS ESCOLARES USADAS	23536
CARTEIRAS ESCOLARES USADAS	23537
CARTEIRAS ESCOLARES USADAS	23538
CARTEIRAS ESCOLARES USADAS	23539
CARTEIRAS ESCOLARES USADAS	23540
CARTEIRAS ESCOLARES USADAS	23541
CARTEIRAS ESCOLARES USADAS	23542
CARTEIRAS ESCOLARES USADAS	23543
CARTEIRAS ESCOLARES USADAS	23544
CARTEIRAS ESCOLARES USADAS	23545
CARTEIRAS ESCOLARES USADAS	23546
CARTEIRAS ESCOLARES USADAS	23547



PREFEITURA DE
XAXIM

CARTEIRAS ESCOLARES USADAS	23548
CARTEIRAS ESCOLARES USADAS	23549
CARTEIRAS ESCOLARES USADAS	23550
CARTEIRAS ESCOLARES USADAS	23551
CARTEIRAS ESCOLARES USADAS	23552
CARTEIRAS ESCOLARES USADAS	23553
CARTEIRAS ESCOLARES USADAS	23554
CARTEIRAS ESCOLARES USADAS	23555
CARTEIRAS ESCOLARES USADAS	23556
CARTEIRAS ESCOLARES USADAS	23557
CARTEIRAS ESCOLARES USADAS	23558
CARTEIRAS ESCOLARES USADAS	23559
CARTEIRAS ESCOLARES USADAS	23560
CARTEIRAS ESCOLARES USADAS	23561
CARTEIRAS ESCOLARES USADAS	23562
CARTEIRAS ESCOLARES USADAS	23563
CARTEIRAS ESCOLARES USADAS	23564
CARTEIRAS ESCOLARES USADAS	23565
CARTEIRAS ESCOLARES USADAS	23566
CARTEIRAS ESCOLARES USADAS	23567
CARTEIRAS ESCOLARES USADAS	23568
CARTEIRAS ESCOLARES USADAS	23569
CARTEIRAS ESCOLARES USADAS	23570
CARTEIRAS ESCOLARES USADAS	23571
CARTEIRAS ESCOLARES USADAS	23572
CARTEIRAS ESCOLARES USADAS	23573
CARTEIRAS ESCOLARES USADAS	23574
CARTEIRAS ESCOLARES USADAS	23575
CARTEIRAS ESCOLARES USADAS	23576
CARTEIRAS ESCOLARES USADAS	23577
CARTEIRAS ESCOLARES USADAS	23578
CARTEIRAS ESCOLARES USADAS	23579
CARTEIRAS ESCOLARES USADAS	23580
CARTEIRAS ESCOLARES USADAS	23581
CARTEIRAS ESCOLARES USADAS	23582
CARTEIRAS ESCOLARES USADAS	23583
CARTEIRAS ESCOLARES USADAS	23584
CARTEIRAS ESCOLARES USADAS	23585
CARTEIRAS ESCOLARES USADAS	23586
CARTEIRAS ESCOLARES USADAS	23587
CARTEIRAS ESCOLARES USADAS	23588
CARTEIRAS ESCOLARES USADAS	23589
CARTEIRAS ESCOLARES USADAS	23590
CARTEIRAS ESCOLARES USADAS	23591
CARTEIRAS ESCOLARES USADAS	23592
CARTEIRAS ESCOLARES USADAS	23593
CARTEIRAS ESCOLARES USADAS	23594
CARTEIRAS ESCOLARES USADAS	23595
CARTEIRAS ESCOLARES USADAS	23596
CARTEIRAS ESCOLARES USADAS	23597



PREFEITURA DE
XAXIM

CARTEIRAS ESCOLARES USADAS	23598
CARTEIRAS ESCOLARES USADAS	23599
CARTEIRAS ESCOLARES USADAS	23600
CARTEIRAS ESCOLARES USADAS	23601
CARTEIRAS ESCOLARES USADAS	23602
COLCHÕES DE SOLTEIRO - USADOS SEM PATRIMONIO	120 unidades
BANCOS DE MADEIRA - SEM PATRIMONIO	10 Unidades
LIXEIRA DE METAL - VERDE - SEM PATRIMONIO	50 Unidades



PREFEITURA DE
XAXIM

CÓDIGO	CÓD. ANTIGO	DESCRIÇÃO	ESTADO	LOCAL	CLASSIFICAÇÃO CONTÁBIL
14400		SUORTE DE FERRO COM APOIO PARA BRAÇO		DEPÓSITO	APAR., EQUIP. UTENS. MÉDICOS, ODONTOLÓGIC
14403		SUORTE DE FERRO PARA SORO		DEPÓSITO	APAR., EQUIP. UTENS. MÉDICOS, ODONTOLÓGIC
14404		SUORTE INOX PARA SORO		DEPÓSITO	APAR., EQUIP. UTENS. MÉDICOS, ODONTOLÓGIC
5320		CAMA HOSPITALAR EM FERRO		DEPÓSITO	APAR., EQUIP. UTENS. MÉDICOS, ODONTOLÓGIC
14488		CAMA HOSPITALAR EM FERRO COM ELEVACÃO		DEPÓSITO	APAR., EQUIP. UTENS. MÉDICOS, ODONTOLÓGIC
14415		CARRINHO PARA ULTRASSOM HD7		DEPÓSITO	APAR., EQUIP. UTENS. MÉDICOS, ODONTOLÓGIC
14399		FOCO DE LUZ HOSPITALAR		DEPÓSITO	APAR., EQUIP. UTENS. MÉDICOS, ODONTOLÓGIC
14401		APARELHO PARA NEBULIZADOR		DEPÓSITO	APAR., EQUIP. UTENS. MÉDICOS, ODONTOLÓGIC
5272		AUTOCLAVE STERMAX		DEPÓSITO	APAR., EQUIP. UTENS. MÉDICOS, ODONTOLÓGIC
6139		AUTOCLAVE CRISTOFOLI VITAL12		DEPÓSITO	APAR., EQUIP. UTENS. MÉDICOS, ODONTOLÓGIC
14426		AUTOCLAVE CRISTOFOLI VITAL21		DEPÓSITO	APAR., EQUIP. UTENS. MÉDICOS, ODONTOLÓGIC
14385		BIOMBO EM FERRO COM 3 PARTES		DEPÓSITO	APAR., EQUIP. UTENS. MÉDICOS, ODONTOLÓGIC
5822		BISTURI ELETRÔNICO BM560		DEPÓSITO	APAR., EQUIP. UTENS. MÉDICOS, ODONTOLÓGIC
14417		BISTURI ELETRÔNICO BP100 PLUS		DEPÓSITO	APAR., EQUIP. UTENS. MÉDICOS, ODONTOLÓGIC
11617		CADEIRAS DE RODAS		DEPÓSITO	APAR., EQUIP. UTENS. MÉDICOS, ODONTOLÓGIC
14492		CADEIRAS DE RODAS		DEPÓSITO	APAR., EQUIP. UTENS. MÉDICOS, ODONTOLÓGIC
14483		CADEIRAS DE RODAS		DEPÓSITO	APAR., EQUIP. UTENS. MÉDICOS, ODONTOLÓGIC
14494		CADEIRAS DE RODAS		DEPÓSITO	APAR., EQUIP. UTENS. MÉDICOS, ODONTOLÓGIC
14425		CADEIRAS DE RODAS		DEPÓSITO	APAR., EQUIP. UTENS. MÉDICOS, ODONTOLÓGIC
14426		CADEIRAS DE RODAS		DEPÓSITO	APAR., EQUIP. UTENS. MÉDICOS, ODONTOLÓGIC
14491		CADEIRAS DE RODAS PARA CRIANÇAS		DEPÓSITO	APAR., EQUIP. UTENS. MÉDICOS, ODONTOLÓGIC
14487		CADEIRAS DE RODAS PARA HIGIENIZAÇÃO		DEPÓSITO	APAR., EQUIP. UTENS. MÉDICOS, ODONTOLÓGIC
14488		CADEIRAS DE RODAS PARA HIGIENIZAÇÃO		DEPÓSITO	APAR., EQUIP. UTENS. MÉDICOS, ODONTOLÓGIC
14483		CADEIRAS DE RODAS PARA HIGIENIZAÇÃO		DEPÓSITO	APAR., EQUIP. UTENS. MÉDICOS, ODONTOLÓGIC
14490		CADEIRAS DE RODAS PARA HIGIENIZAÇÃO		DEPÓSITO	APAR., EQUIP. UTENS. MÉDICOS, ODONTOLÓGIC
14421		DETECTOR FETAL FETAL DOPPLER		DEPÓSITO	APAR., EQUIP. UTENS. MÉDICOS, ODONTOLÓGIC
14405		DETECTOR FETAL DOPPLER FETAL		DEPÓSITO	APAR., EQUIP. UTENS. MÉDICOS, ODONTOLÓGIC
14416		DETECTOR FETAL MD1000		DEPÓSITO	APAR., EQUIP. UTENS. MÉDICOS, ODONTOLÓGIC
14406		DETECTOR FETAL MICROEM		DEPÓSITO	APAR., EQUIP. UTENS. MÉDICOS, ODONTOLÓGIC
14473		DETECTOR FETAL MICROEM MD1000		DEPÓSITO	APAR., EQUIP. UTENS. MÉDICOS, ODONTOLÓGIC
14387		MACA COM ELEVACÃO CABEÇA ESTOFADO COURVIN FERRO		DEPÓSITO	APAR., EQUIP. UTENS. MÉDICOS, ODONTOLÓGIC
14384		MACA COM ELEVACÃO CABEÇA ESTOFADO COURVIN PRETO		DEPÓSITO	APAR., EQUIP. UTENS. MÉDICOS, ODONTOLÓGIC
14378		MACA COM ELEVACÃO CABEÇA ESTOFADO COURVIN		DEPÓSITO	APAR., EQUIP. UTENS. MÉDICOS, ODONTOLÓGIC
14427		MACA COM ELEVACÃO GINECOLÓGICA ESTOFADO COURVIN PRETO		DEPÓSITO	APAR., EQUIP. UTENS. MÉDICOS, ODONTOLÓGIC
14428		MACA GINECOLÓGICA		DEPÓSITO	APAR., EQUIP. UTENS. MÉDICOS, ODONTOLÓGIC
14379		MACA GINECOLÓGICA COM ELEVACÃO EM FERRO		DEPÓSITO	APAR., EQUIP. UTENS. MÉDICOS, ODONTOLÓGIC
14380		MACA HOSPITALAR COM ELEVACÃO CABEÇA ESTOFADO COURVIN VERDE		DEPÓSITO	APAR., EQUIP. UTENS. MÉDICOS, ODONTOLÓGIC
14397		MACA HOSPITALAR COM ELEVACÃO ESTOFADO COURVIN VERDE		DEPÓSITO	APAR., EQUIP. UTENS. MÉDICOS, ODONTOLÓGIC
14497		MACA HOSPITALAR DE FERRO		DEPÓSITO	APAR., EQUIP. UTENS. MÉDICOS, ODONTOLÓGIC
4420		NEGATOSCOPIO		DEPÓSITO	APAR., EQUIP. UTENS. MÉDICOS, ODONTOLÓGIC
5280		NEGATOSCOPIO CENTERLAB		DEPÓSITO	APAR., EQUIP. UTENS. MÉDICOS, ODONTOLÓGIC
4673		BALANÇA MICHELETTI 7,5KG		DEPÓSITO	APAR., EQUIP. UTENS. MÉDICOS, ODONTOLÓGIC
14412		BALANÇA BALMAK		DEPÓSITO	APARELHOS DE MEDIÇÃO E ORIENTAÇÃO (123110101)
14381		BALANÇA BALMAK MAX 25KG		DEPÓSITO	APARELHOS DE MEDIÇÃO E ORIENTAÇÃO (123110101)
14177		BALANÇA DE BANHEIRO CAMRY		DEPÓSITO	APARELHOS DE MEDIÇÃO E ORIENTAÇÃO (123110101)
14414		BALANÇA MICHELETTI		DEPÓSITO	APARELHOS DE MEDIÇÃO E ORIENTAÇÃO (123110101)
14382		BALANÇA WELMY		DEPÓSITO	APARELHOS DE MEDIÇÃO E ORIENTAÇÃO (123110101)
14408		BALANÇA WELMY DIGITAL		DEPÓSITO	APARELHOS DE MEDIÇÃO E ORIENTAÇÃO (123110101)
14409		BALANÇA WELMY DIGITAL		DEPÓSITO	APARELHOS DE MEDIÇÃO E ORIENTAÇÃO (123110101)

10



PREFEITURA DE
XAXIM

14410	BALANÇA WELMY DIGITAL	DEPÓSITO	APARELHOS DE MEDIÇÃO E ORIENTAÇÃO (123110101)
14411	BALANÇA WELMY DIGITAL	DEPÓSITO	APARELHOS DE MEDIÇÃO E ORIENTAÇÃO (123110101)
14413	BALANÇA WELMY DIGITAL	DEPÓSITO	APARELHOS DE MEDIÇÃO E ORIENTAÇÃO (123110101)
14407	BALANÇA WELMY MODELO 110 ATÉ 150KG	DEPÓSITO	APARELHOS DE MEDIÇÃO E ORIENTAÇÃO (123110101)
15570	BATEDORA ARNO PLANETÁRIA	DEPÓSITO	APARELHOS E UTENSÍLIOS DOMÉSTICOS
3634	BATEDORA CADENE PLANETÁRIA ORBITAL	DEPÓSITO	APARELHOS E UTENSÍLIOS DOMÉSTICOS
12292	CENTRÍFUGA MUELLER	DEPÓSITO	APARELHOS E UTENSÍLIOS DOMÉSTICOS
2432	CENTRÍFUGA MUELLER	DEPÓSITO	APARELHOS E UTENSÍLIOS DOMÉSTICOS
14767	ENCERADEIRA ARNO	DEPÓSITO	APARELHOS E UTENSÍLIOS DOMÉSTICOS
14746	ENCERADEIRA ARNO BRILHUM	DEPÓSITO	APARELHOS E UTENSÍLIOS DOMÉSTICOS
14470	ESPRESSO DE FRUTAS METVISA	DEPÓSITO	APARELHOS E UTENSÍLIOS DOMÉSTICOS
14778	ESPRESSO DE FRUTAS PHILIPS	DEPÓSITO	APARELHOS E UTENSÍLIOS DOMÉSTICOS
14464	FOGÃO 6 BOCAS ATLAS	DEPÓSITO	APARELHOS E UTENSÍLIOS DOMÉSTICOS
14485	FOGÃO A LENHA CLARICE	DEPÓSITO	APARELHOS E UTENSÍLIOS DOMÉSTICOS
14484	FOGÃO ATLAS COLISEU	DEPÓSITO	APARELHOS E UTENSÍLIOS DOMÉSTICOS
5498	FOGÃO BRASLAR 4 BOCAS	DEPÓSITO	APARELHOS E UTENSÍLIOS DOMÉSTICOS
5014	FOGÃO CLARICE DELICATO 4 BOCAS	DEPÓSITO	APARELHOS E UTENSÍLIOS DOMÉSTICOS
14764	FOGÃO ESMALTEC 4 BOCAS	DEPÓSITO	APARELHOS E UTENSÍLIOS DOMÉSTICOS
14752	FOGÃO INDUSTRIAL METALMAQ 6 BOCAS 1 FORNO	DEPÓSITO	APARELHOS E UTENSÍLIOS DOMÉSTICOS
3548	FOGÃO INDUSTRIAL METALMAQ 6 BOCAS 1 FORNO	DEPÓSITO	APARELHOS E UTENSÍLIOS DOMÉSTICOS
14486	FOGAREIRO	DEPÓSITO	APARELHOS E UTENSÍLIOS DOMÉSTICOS
14763	FORNO ELÉTRICO	DEPÓSITO	APARELHOS E UTENSÍLIOS DOMÉSTICOS
14663	FORNO ELÉTRICO PROGAS	DEPÓSITO	APARELHOS E UTENSÍLIOS DOMÉSTICOS
14481	FREEZER HORIZONTAL METALFRO	DEPÓSITO	APARELHOS E UTENSÍLIOS DOMÉSTICOS
14480	FREEZER HORIZONTAL REUBJI	DEPÓSITO	APARELHOS E UTENSÍLIOS DOMÉSTICOS
14780	GELADEIRA PROSDOCIMO STOCK TOTAL	DEPÓSITO	APARELHOS E UTENSÍLIOS DOMÉSTICOS
14470	LAVADORA DE ROUPAS ELECTROLUX 12 KG	DEPÓSITO	APARELHOS E UTENSÍLIOS DOMÉSTICOS
14760	LAVADORA ELECTROLUX 12 KG	DEPÓSITO	APARELHOS E UTENSÍLIOS DOMÉSTICOS (123110301)
14758	LAVADORA ELECTROLUX 12KG	DEPÓSITO	APARELHOS E UTENSÍLIOS DOMÉSTICOS (123110301)
2430	LAVADORA ELECTROLUX 12KG	DEPÓSITO	APARELHOS E UTENSÍLIOS DOMÉSTICOS (123110301)
14421	LAVADORA POP TANK MUELLER	DEPÓSITO	APARELHOS E UTENSÍLIOS DOMÉSTICOS (123110301)
14462	LAVAJATO BLACK DECKER	DEPÓSITO	APARELHOS E UTENSÍLIOS DOMÉSTICOS (123110301)
14476	LAVAJATO BLACK DECKER	DEPÓSITO	APARELHOS E UTENSÍLIOS DOMÉSTICOS (123110301)
14477	LAVAJATO WAP EXCELENTE	DEPÓSITO	APARELHOS E UTENSÍLIOS DOMÉSTICOS (123110301)
14755	LAVAJATO WAP LIBER2200	DEPÓSITO	APARELHOS E UTENSÍLIOS DOMÉSTICOS (123110301)
14769	POP TANK LIN SERENA	DEPÓSITO	APARELHOS E UTENSÍLIOS DOMÉSTICOS (123110301)
4777	POP TANK MUELLER	DEPÓSITO	APARELHOS E UTENSÍLIOS DOMÉSTICOS (123110301)
14763	POP TANK MUELLER	DEPÓSITO	APARELHOS E UTENSÍLIOS DOMÉSTICOS (123110301)
14757	POP TANK MUELLER MODELO LAVADORA BELLISSIMA	DEPÓSITO	APARELHOS E UTENSÍLIOS DOMÉSTICOS (123110301)
14766	REFRIGERADOR CCE 310	DEPÓSITO	APARELHOS E UTENSÍLIOS DOMÉSTICOS (123110301)
14479	REFRIGERADOR CONSUL	DEPÓSITO	APARELHOS E UTENSÍLIOS DOMÉSTICOS (123110301)
15573	REFRIGERADOR CONSUL 280 LITROS	DEPÓSITO	APARELHOS E UTENSÍLIOS DOMÉSTICOS (123110301)
14483	REFRIGERADOR ELECTROLUX PROSDOCIMO R34	DEPÓSITO	APARELHOS E UTENSÍLIOS DOMÉSTICOS (123110301)
671	REFRIGERADOR PROSDOCIMO	DEPÓSITO	APARELHOS E UTENSÍLIOS DOMÉSTICOS (123110301)
4209	CARRINHO DE BEBÊ GALZERANO	DEPÓSITO	EQUIPAMENTO DE PROTEÇÃO, SEGURANÇA E SOCORRO
14498	CARRINHO DE BEBÊ GALZERANO	DEPÓSITO	EQUIPAMENTO DE PROTEÇÃO, SEGURANÇA E SOCORRO
14499	CARRINHO DE BEBÊ GALZERANO	DEPÓSITO	EQUIPAMENTO DE PROTEÇÃO, SEGURANÇA E SOCORRO
14500	CARRINHO DE BEBÊ GALZERANO	DEPÓSITO	EQUIPAMENTO DE PROTEÇÃO, SEGURANÇA E SOCORRO
15001	CARRINHO DE BEBÊ GALZERANO	DEPÓSITO	EQUIPAMENTO DE PROTEÇÃO, SEGURANÇA E SOCORRO

X



PREFEITURA DE
XAXIM

15464	CPU	DEPÓSITO	EQUIPAMENTOS DE PROCESSAMENTO DE DADOS
15465	CPU	DEPÓSITO	EQUIPAMENTOS DE PROCESSAMENTO DE DADOS
15466	CPU	DEPÓSITO	EQUIPAMENTOS DE PROCESSAMENTO DE DADOS
15467	CPU	DEPÓSITO	EQUIPAMENTOS DE PROCESSAMENTO DE DADOS
15468	CPU	DEPÓSITO	EQUIPAMENTOS DE PROCESSAMENTO DE DADOS
15469	CPU	DEPÓSITO	EQUIPAMENTOS DE PROCESSAMENTO DE DADOS
15470	CPU	DEPÓSITO	EQUIPAMENTOS DE PROCESSAMENTO DE DADOS
15471	CPU	DEPÓSITO	EQUIPAMENTOS DE PROCESSAMENTO DE DADOS
15495	MONITOR AOC 15,5	DEPÓSITO	EQUIPAMENTOS DE PROCESSAMENTO DE DADOS
15496	MONITOR AOC 17	DEPÓSITO	EQUIPAMENTOS DE PROCESSAMENTO DE DADOS
15478	MONITOR AOC 18,5	DEPÓSITO	EQUIPAMENTOS DE PROCESSAMENTO DE DADOS
15482	MONITOR AOC 18,5	DEPÓSITO	EQUIPAMENTOS DE PROCESSAMENTO DE DADOS
15487	MONITOR BRAVIEW 1	DEPÓSITO	EQUIPAMENTOS DE PROCESSAMENTO DE DADOS
8413	MONITOR BRAVIEW 15	DEPÓSITO	EQUIPAMENTOS DE PROCESSAMENTO DE DADOS
15485	MONITOR BRAVIEW 15	DEPÓSITO	EQUIPAMENTOS DE PROCESSAMENTO DE DADOS
15490	MONITOR BRAVIEW 15	DEPÓSITO	EQUIPAMENTOS DE PROCESSAMENTO DE DADOS
15491	MONITOR BRAVIEW 15	DEPÓSITO	EQUIPAMENTOS DE PROCESSAMENTO DE DADOS
15474	MONITOR BRAWU 15	DEPÓSITO	EQUIPAMENTOS DE PROCESSAMENTO DE DADOS
15475	MONITOR BRAWU 16	DEPÓSITO	EQUIPAMENTOS DE PROCESSAMENTO DE DADOS
15476	MONITOR DELL	DEPÓSITO	EQUIPAMENTOS DE PROCESSAMENTO DE DADOS
3304	MONITOR FLATRON T7405H	DEPÓSITO	EQUIPAMENTOS DE PROCESSAMENTO DE DADOS
15506	MONITOR FLATRON T1109H	DEPÓSITO	EQUIPAMENTOS DE PROCESSAMENTO DE DADOS
15483	MONITOR FLATRON W1521 17,5	DEPÓSITO	EQUIPAMENTOS DE PROCESSAMENTO DE DADOS
15477	MONITOR LENOVO 18,5	DEPÓSITO	EQUIPAMENTOS DE PROCESSAMENTO DE DADOS
5758	MONITOR LG 15	DEPÓSITO	EQUIPAMENTOS DE PROCESSAMENTO DE DADOS
15484	MONITOR LG 15	DEPÓSITO	EQUIPAMENTOS DE PROCESSAMENTO DE DADOS
15492	MONITOR LG 15	DEPÓSITO	EQUIPAMENTOS DE PROCESSAMENTO DE DADOS
15489	MONITOR LG 17	DEPÓSITO	EQUIPAMENTOS DE PROCESSAMENTO DE DADOS
15473	MONITOR LG 18,5	DEPÓSITO	EQUIPAMENTOS DE PROCESSAMENTO DE DADOS
14479	MONITOR PHILIPS 15,5	DEPÓSITO	EQUIPAMENTOS DE PROCESSAMENTO DE DADOS
15481	MONITOR PHILIPS 15,5	DEPÓSITO	EQUIPAMENTOS DE PROCESSAMENTO DE DADOS
15486	MONITOR PHILIPS 18,5	DEPÓSITO	EQUIPAMENTOS DE PROCESSAMENTO DE DADOS
6023	MONITOR POSITIVO 15,5	DEPÓSITO	EQUIPAMENTOS DE PROCESSAMENTO DE DADOS
15480	MONITOR POSITIVO 18	DEPÓSITO	EQUIPAMENTOS DE PROCESSAMENTO DE DADOS
15488	MONITOR POSITIVO 18	DEPÓSITO	EQUIPAMENTOS DE PROCESSAMENTO DE DADOS
15487	MONITOR POSITIVO 18	DEPÓSITO	EQUIPAMENTOS DE PROCESSAMENTO DE DADOS
15487	MONITOR SAMSUNG 15	DEPÓSITO	EQUIPAMENTOS DE PROCESSAMENTO DE DADOS
15026	NETBOOK POSITIVO	DEPÓSITO	EQUIPAMENTOS DE PROCESSAMENTO DE DADOS
15027	NETBOOK POSITIVO	DEPÓSITO	EQUIPAMENTOS DE PROCESSAMENTO DE DADOS
15028	NETBOOK POSITIVO	DEPÓSITO	EQUIPAMENTOS DE PROCESSAMENTO DE DADOS
15029	NETBOOK POSITIVO	DEPÓSITO	EQUIPAMENTOS DE PROCESSAMENTO DE DADOS
15030	NETBOOK POSITIVO	DEPÓSITO	EQUIPAMENTOS DE PROCESSAMENTO DE DADOS
15031	NETBOOK POSITIVO	DEPÓSITO	EQUIPAMENTOS DE PROCESSAMENTO DE DADOS
15032	NETBOOK POSITIVO	DEPÓSITO	EQUIPAMENTOS DE PROCESSAMENTO DE DADOS
15033	NETBOOK POSITIVO	DEPÓSITO	EQUIPAMENTOS DE PROCESSAMENTO DE DADOS
15034	NETBOOK POSITIVO	DEPÓSITO	EQUIPAMENTOS DE PROCESSAMENTO DE DADOS
15035	NETBOOK POSITIVO	DEPÓSITO	EQUIPAMENTOS DE PROCESSAMENTO DE DADOS
15036	NETBOOK POSITIVO	DEPÓSITO	EQUIPAMENTOS DE PROCESSAMENTO DE DADOS
15037	NETBOOK POSITIVO	DEPÓSITO	EQUIPAMENTOS DE PROCESSAMENTO DE DADOS
15038	NETBOOK POSITIVO	DEPÓSITO	EQUIPAMENTOS DE PROCESSAMENTO DE DADOS
15039	NETBOOK POSITIVO	DEPÓSITO	EQUIPAMENTOS DE PROCESSAMENTO DE DADOS



PREFEITURA DE
XAXIM

15440	NETBOOK POSITIVO	DEPÓSITO	EQUIPAMENTOS DE PROCESSAMENTO DE DADOS
15441	NETBOOK POSITIVO	DEPÓSITO	EQUIPAMENTOS DE PROCESSAMENTO DE DADOS
15442	NETBOOK POSITIVO	DEPÓSITO	EQUIPAMENTOS DE PROCESSAMENTO DE DADOS
15443	NETBOOK POSITIVO	DEPÓSITO	EQUIPAMENTOS DE PROCESSAMENTO DE DADOS
15444	NETBOOK POSITIVO	DEPÓSITO	EQUIPAMENTOS DE PROCESSAMENTO DE DADOS
15445	NETBOOK POSITIVO	DEPÓSITO	EQUIPAMENTOS DE PROCESSAMENTO DE DADOS
15446	NETBOOK POSITIVO	DEPÓSITO	EQUIPAMENTOS DE PROCESSAMENTO DE DADOS
15447	NETBOOK POSITIVO	DEPÓSITO	EQUIPAMENTOS DE PROCESSAMENTO DE DADOS
15448	NETBOOK POSITIVO	DEPÓSITO	EQUIPAMENTOS DE PROCESSAMENTO DE DADOS
15449	NETBOOK POSITIVO	DEPÓSITO	EQUIPAMENTOS DE PROCESSAMENTO DE DADOS
15450	NETBOOK POSITIVO	DEPÓSITO	EQUIPAMENTOS DE PROCESSAMENTO DE DADOS
15451	NETBOOK POSITIVO	DEPÓSITO	EQUIPAMENTOS DE PROCESSAMENTO DE DADOS
15532	NOTEBOOK EMACHINES M52305	DEPÓSITO	EQUIPAMENTOS DE PROCESSAMENTO DE DADOS
15530	RECEPTOR INTERNET LINKSTAR	DEPÓSITO	EQUIPAMENTOS DE PROCESSAMENTO DE DADOS
15493	SCANNER HP G2710	DEPÓSITO	EQUIPAMENTOS DE PROCESSAMENTO DE DADOS
15484	COMPUTADOR AOC TELAL7 MOD7123A	DEPÓSITO	EQUIPAMENTOS DE PROCESSAMENTO DE DADOS
15551	COMPUTADOR DELL MOD W15V	DEPÓSITO	EQUIPAMENTOS DE PROCESSAMENTO DE DADOS
15546	IMPRESSORA HP CEB47A	DEPÓSITO	EQUIPAMENTOS DE PROCESSAMENTO DE DADOS
15547	IMPRESSORA CUPOM FISCAL TOP 2844	DEPÓSITO	EQUIPAMENTOS DE PROCESSAMENTO DE DADOS
15548	IMPRESSORA CUPOM FISCAL TOP 2844	DEPÓSITO	EQUIPAMENTOS DE PROCESSAMENTO DE DADOS
15549	IMPRESSORA CUPOM FISCAL TOP 2844	DEPÓSITO	EQUIPAMENTOS DE PROCESSAMENTO DE DADOS
15542	IMPRESSORA HP 4260	DEPÓSITO	EQUIPAMENTOS DE PROCESSAMENTO DE DADOS
15543	IMPRESSORA HP 4260	DEPÓSITO	EQUIPAMENTOS DE PROCESSAMENTO DE DADOS
15544	IMPRESSORA HP 4260	DEPÓSITO	EQUIPAMENTOS DE PROCESSAMENTO DE DADOS
3596	IMPRESSORA HP DESKJET D1560	DEPÓSITO	EQUIPAMENTOS DE PROCESSAMENTO DE DADOS
15536	IMPRESSORA HP DESKJET D2460	DEPÓSITO	EQUIPAMENTOS DE PROCESSAMENTO DE DADOS
15537	IMPRESSORA HP DESKJET D2460	DEPÓSITO	EQUIPAMENTOS DE PROCESSAMENTO DE DADOS
15538	IMPRESSORA HP DESKJET D2460	DEPÓSITO	EQUIPAMENTOS DE PROCESSAMENTO DE DADOS
15539	IMPRESSORA HP DESKJET D2460	DEPÓSITO	EQUIPAMENTOS DE PROCESSAMENTO DE DADOS
15540	IMPRESSORA HP DESKJET D2460	DEPÓSITO	EQUIPAMENTOS DE PROCESSAMENTO DE DADOS
15541	IMPRESSORA HP DESKJET D2460	DEPÓSITO	EQUIPAMENTOS DE PROCESSAMENTO DE DADOS
7928	IMPRESSORA HP DESKJET F2430	DEPÓSITO	EQUIPAMENTOS DE PROCESSAMENTO DE DADOS
15553	IMPRESSORA HP DESKJET F4480	DEPÓSITO	EQUIPAMENTOS DE PROCESSAMENTO DE DADOS
15545	IMPRESSORA HP F4480	DEPÓSITO	EQUIPAMENTOS DE PROCESSAMENTO DE DADOS
15552	IMPRESSORA HP OFFICEJET 6000WIRELES	DEPÓSITO	EQUIPAMENTOS DE PROCESSAMENTO DE DADOS
15531	SWITCH LG LH21245	DEPÓSITO	EQUIPAMENTOS DE PROCESSAMENTO DE DADOS
15522	APARELHO CD BRITÂNIA	DEPÓSITO	EQUIPAMENTOS DE TECNOLOGIA DA INFORMAÇÃO
15523	APARELHO CD BRITÂNIA	DEPÓSITO	EQUIPAMENTOS PARA ÁUDIO, VÍDEO E FOTO
15524	APARELHO CD LENOX	DEPÓSITO	EQUIPAMENTOS PARA ÁUDIO, VÍDEO E FOTO
15526	APARELHO DVD PHILCO DVT.101	DEPÓSITO	EQUIPAMENTOS PARA ÁUDIO, VÍDEO E FOTO
15525	APARELHO DVD PORTÁTIL BRITÂNIA IMAGE	DEPÓSITO	EQUIPAMENTOS PARA ÁUDIO, VÍDEO E FOTO
15533	APARELHO SOM TOSHIBA MOD TR7046U	DEPÓSITO	EQUIPAMENTOS PARA ÁUDIO, VÍDEO E FOTO
15534	APARELHO VÍDEO CASSETE SEMP X691	DEPÓSITO	EQUIPAMENTOS PARA ÁUDIO, VÍDEO E FOTO
15503	DVD KARAOKE MONDIAL ELECTRONIC	DEPÓSITO	EQUIPAMENTOS PARA ÁUDIO, VÍDEO E FOTO
15502	DVD BRITÂNIA MATRIX	DEPÓSITO	EQUIPAMENTOS PARA ÁUDIO, VÍDEO E FOTO
4304	DVD LENOX	DEPÓSITO	EQUIPAMENTOS PARA ÁUDIO, VÍDEO E FOTO
15505	DVD PHILIPS	DEPÓSITO	EQUIPAMENTOS PARA ÁUDIO, VÍDEO E FOTO
15504	DVD VINIK DPS-01	DEPÓSITO	EQUIPAMENTOS PARA ÁUDIO, VÍDEO E FOTO
3588	DVD VINIK DP501	DEPÓSITO	EQUIPAMENTOS PARA ÁUDIO, VÍDEO E FOTO



PREFEITURA DE
XAXIM

3711	DVD VINIK DPF501	DEPÓSITO	EQUIPAMENTOS PARA ÁUDIO, VÍDEO E FOTO
15498	DVD VINIK DPF501	DEPÓSITO	EQUIPAMENTOS PARA ÁUDIO, VÍDEO E FOTO
15499	DVD VINIK DPF501	DEPÓSITO	EQUIPAMENTOS PARA ÁUDIO, VÍDEO E FOTO
15500	DVD VINIK DPF501	DEPÓSITO	EQUIPAMENTOS PARA ÁUDIO, VÍDEO E FOTO
15501	DVD VINIK DPF501	DEPÓSITO	EQUIPAMENTOS PARA ÁUDIO, VÍDEO E FOTO
15525	MAQUINA ESCRIVER OLIVETTI LINEA98	DEPÓSITO	EQUIPAMENTOS PARA ÁUDIO, VÍDEO E FOTO
15557	TV CCE HFS2007S 19	DEPÓSITO	EQUIPAMENTOS PARA ÁUDIO, VÍDEO E FOTO
15568	TV CCE 20	DEPÓSITO	EQUIPAMENTOS PARA ÁUDIO, VÍDEO E FOTO
15565	TV CCE 28	DEPÓSITO	EQUIPAMENTOS PARA ÁUDIO, VÍDEO E FOTO
15567	TV CCE 28	DEPÓSITO	EQUIPAMENTOS PARA ÁUDIO, VÍDEO E FOTO
15589	TV CCE 32 LDC	DEPÓSITO	EQUIPAMENTOS PARA ÁUDIO, VÍDEO E FOTO
15580	TV CCE 32 LDC	DEPÓSITO	EQUIPAMENTOS PARA ÁUDIO, VÍDEO E FOTO
15556	TV CINERAL 27 MAX PLANA	DEPÓSITO	EQUIPAMENTOS PARA ÁUDIO, VÍDEO E FOTO
863	TV PHILCO 20	DEPÓSITO	EQUIPAMENTOS PARA ÁUDIO, VÍDEO E FOTO
15563	TV PHILCO 28	DEPÓSITO	EQUIPAMENTOS PARA ÁUDIO, VÍDEO E FOTO
15566	TV SANYO 20	DEPÓSITO	EQUIPAMENTOS PARA ÁUDIO, VÍDEO E FOTO
15562	TV SEMP 28	DEPÓSITO	EQUIPAMENTOS PARA ÁUDIO, VÍDEO E FOTO
15563	TV SEMP 28	DEPÓSITO	EQUIPAMENTOS PARA ÁUDIO, VÍDEO E FOTO
15558	TV SEMP 28	DEPÓSITO	EQUIPAMENTOS PARA ÁUDIO, VÍDEO E FOTO
15558	TV SEMP 28	DEPÓSITO	EQUIPAMENTOS PARA ÁUDIO, VÍDEO E FOTO
15561	TV SEMP 28	DEPÓSITO	EQUIPAMENTOS PARA ÁUDIO, VÍDEO E FOTO
15561	TC AOC 42	DEPÓSITO	EQUIPAMENTOS PARA ÁUDIO, VÍDEO E FOTO
15569	TOSHIBA FACE 20	DEPÓSITO	EQUIPAMENTOS PARA ÁUDIO, VÍDEO E FOTO (123110405)
15554	PROIETOR VISOGRAF CS300H	DEPÓSITO	EQUIPAMENTOS PARA ÁUDIO, VÍDEO E FOTO
3593	ESTABILIZADOR ADFTRONIK 300VA	DEPÓSITO	MAQUINAS E EQUIPAMENTOS ENERGÉTICOS
15508	ESTABILIZADOR ADFTRONIK 300VA	DEPÓSITO	MAQUINAS E EQUIPAMENTOS ENERGÉTICOS
15512	ESTABILIZADOR ADFTRONIK 300VA	DEPÓSITO	MAQUINAS E EQUIPAMENTOS ENERGÉTICOS
15513	ESTABILIZADOR ADFTRONIK 300VA	DEPÓSITO	MAQUINAS E EQUIPAMENTOS ENERGÉTICOS
15514	ESTABILIZADOR ADFTRONIK 300VA	DEPÓSITO	MAQUINAS E EQUIPAMENTOS ENERGÉTICOS
15517	ESTABILIZADOR ADFTRONIK 300VA	DEPÓSITO	MAQUINAS E EQUIPAMENTOS ENERGÉTICOS
15510	ESTABILIZADOR ENERMAX 300VA	DEPÓSITO	MAQUINAS E EQUIPAMENTOS ENERGÉTICOS
15521	ESTABILIZADOR ENERMAX 500VA	DEPÓSITO	MAQUINAS E EQUIPAMENTOS ENERGÉTICOS
15507	ESTABILIZADOR INHS 600VA	DEPÓSITO	MAQUINAS E EQUIPAMENTOS ENERGÉTICOS
15511	ESTABILIZADOR TS-SHARA	DEPÓSITO	MAQUINAS E EQUIPAMENTOS ENERGÉTICOS
15515	NOBREAK	DEPÓSITO	MAQUINAS E EQUIPAMENTOS ENERGÉTICOS
15555	NOBREAK CREATION 2000VA	DEPÓSITO	MAQUINAS E EQUIPAMENTOS ENERGÉTICOS
15518	NOBREAK ENERMAX 600 VA	DEPÓSITO	MAQUINAS E EQUIPAMENTOS ENERGÉTICOS
11106	NOBREAK SMS 700VA	DEPÓSITO	MAQUINAS E EQUIPAMENTOS ENERGÉTICOS
11111	NOBREAK SMS 700VA	DEPÓSITO	MAQUINAS E EQUIPAMENTOS ENERGÉTICOS
15519	NOBREAK SMS 700VA	DEPÓSITO	MAQUINAS E EQUIPAMENTOS ENERGÉTICOS
15520	NOBREAK SMS 700VA	DEPÓSITO	MAQUINAS E EQUIPAMENTOS ENERGÉTICOS
15509	NOBREAK NHS 600VA	DEPÓSITO	MAQUINAS E EQUIPAMENTOS ENERGÉTICOS
15516	ESTABILIZADOR SMS 300VA	DEPÓSITO	MAQUINAS E EQUIPAMENTOS ENERGÉTICOS
14418	ESTABILIZADOR SMS 300VA	DEPÓSITO	MAQUINAS E EQUIPAMENTOS ENERGÉTICOS (123110107)
14425	SELADORA	DEPÓSITO	MAQUINAS E EQUIPAMENTOS ENERGÉTICOS (123110107)
14389	SELADORA CRISTOFOLI MOD. PLUS	DEPÓSITO	MAQUINAS E EQUIPAMENTOS INDUSTRIAIS
14398	SELADORA SELAMAX	DEPÓSITO	MAQUINAS E EQUIPAMENTOS INDUSTRIAIS
14422	SELADORA TOPSEAL	DEPÓSITO	MAQUINAS E EQUIPAMENTOS INDUSTRIAIS
14424	SELADORA TOPSEAL	DEPÓSITO	MAQUINAS E EQUIPAMENTOS INDUSTRIAIS
4344	SELADORA TOPSEAL	DEPÓSITO	MAQUINAS E EQUIPAMENTOS INDUSTRIAIS
8768	DESUMIDIFICADOR DE PAPEL MENNO	DEPÓSITO	MAQUINAS E EQUIPAMENTOS INDUSTRIAIS
15528	CALCULADORA CASIO HR 100TM	DEPÓSITO	MAQUINAS E UTENSÍLIOS DE ESCRITÓRIO (123110302)
	CALCULADORA OLIVETTI LOGOS 682	DEPÓSITO	MAQUINAS E UTENSÍLIOS DE ESCRITÓRIO (123110302)



PREFEITURA DE
XAXIM

15529	CALCULADORA PROCALC LP4S	DEPÓSITO	MAQUINAS E UTENSÍLIOS DE ESCRITÓRIO (123110302)
15550	FRAGMENTADORA DE PAPEL SECRETA 1502X	DEPÓSITO	MAQUINAS E UTENSÍLIOS DE ESCRITÓRIO (123110302)
14312	GRADE ARADORA 14 DISCOS FROTA 97	DEPÓSITO	MAQUINAS, FERRAMENTAS E UTENSÍLIOS DE OFICINA
14390	COMPRESSOR GNATUS BICOOLVAIR	DEPÓSITO	MAQUINAS, FERRAMENTAS E UTENSÍLIOS DE OFICINA
5106	COMPRESSOR ODDNTO OPR.430 1 HP PRESSURE	DEPÓSITO	MAQUINAS, FERRAMENTAS E UTENSÍLIOS DE OFICINA
5201	COMPRESSOR SCHULTZ MS 3 MEDICO ODONTOLOGICO	DEPÓSITO	MAQUINAS, FERRAMENTAS E UTENSÍLIOS DE OFICINA
14361	ARMÁRIO AÉREO 200X75X35 COM 4 PORTAS	DEPÓSITO	MOBILIÁRIO EM GERAL
14295	ARMÁRIO AÉREO MDF BRANCO 120X31X55 3 PORTAS 1 NICHOS	DEPÓSITO	MOBILIÁRIO EM GERAL
14307	ARMÁRIO COM AÉREO 36 PORTAS 3 GAVETAS 120X185X65	DEPÓSITO	MOBILIÁRIO EM GERAL
14344	ARMÁRIO ESCANINHO 20 NICHOS	DEPÓSITO	MOBILIÁRIO EM GERAL
14294	ARMÁRIO MDF 2 PORTAS 3 NICHOS	DEPÓSITO	MOBILIÁRIO EM GERAL
14339	ARMÁRIO MDF 2 PORTAS DE CORRER	DEPÓSITO	MOBILIÁRIO EM GERAL
2486	ARMÁRIO MDF 2 PORTAS	DEPÓSITO	MOBILIÁRIO EM GERAL
3580	ARMÁRIO MDF 2 PORTAS	DEPÓSITO	MOBILIÁRIO EM GERAL
14327	ARMÁRIO MDF 2 PORTAS	DEPÓSITO	MOBILIÁRIO EM GERAL
14330	ARMÁRIO MDF 2 PORTAS	DEPÓSITO	MOBILIÁRIO EM GERAL
3911	ARMÁRIO MDF 2 PORTAS COM GAVETAS	DEPÓSITO	MOBILIÁRIO EM GERAL
4665	ARMÁRIO MDF 2 PORTAS COM GAVETAS	DEPÓSITO	MOBILIÁRIO EM GERAL
14328	ARMÁRIO MDF 2 PORTAS DE CORRER 160X160	DEPÓSITO	MOBILIÁRIO EM GERAL
14342	ARMÁRIO MDF 2 PORTAS DE CORRER COM VIDRO	DEPÓSITO	MOBILIÁRIO EM GERAL
14337	ARMÁRIO MDF 4 NICHOS 2 PORTAS	DEPÓSITO	MOBILIÁRIO EM GERAL
14338	ARMÁRIO MDF EM L 4 PORTAS 160X100X17X90	DEPÓSITO	MOBILIÁRIO EM GERAL
14446	ARQUIVO DE AÇO 4 GAVETAS	DEPÓSITO	MOBILIÁRIO EM GERAL
5704	ARQUIVO DE AÇO 4 GAVETAS	DEPÓSITO	MOBILIÁRIO EM GERAL
14283	ARQUIVO DE AÇO 4 GAVETAS	DEPÓSITO	MOBILIÁRIO EM GERAL
14284	ARQUIVO DE AÇO 4 GAVETAS	DEPÓSITO	MOBILIÁRIO EM GERAL
14285	ARQUIVO DE AÇO 4 GAVETAS	DEPÓSITO	MOBILIÁRIO EM GERAL
14286	ARQUIVO DE AÇO 4 GAVETAS	DEPÓSITO	MOBILIÁRIO EM GERAL
14287	ARQUIVO DE AÇO 4 GAVETAS	DEPÓSITO	MOBILIÁRIO EM GERAL
14288	ARQUIVO DE AÇO 4 GAVETAS	DEPÓSITO	MOBILIÁRIO EM GERAL
14374	ARQUIVO DE AÇO 4 GAVETAS	DEPÓSITO	MOBILIÁRIO EM GERAL
14375	ARQUIVO DE AÇO 4 GAVETAS	DEPÓSITO	MOBILIÁRIO EM GERAL
14376	ARQUIVO DE AÇO 4 GAVETAS	DEPÓSITO	MOBILIÁRIO EM GERAL
14895	ARQUIVO DE AÇO 4 GAVETAS	DEPÓSITO	MOBILIÁRIO EM GERAL
14896	ARQUIVO DE AÇO 4 GAVETAS	DEPÓSITO	MOBILIÁRIO EM GERAL
14897	ARQUIVO DE AÇO 4 GAVETAS	DEPÓSITO	MOBILIÁRIO EM GERAL
6305	ARQUIVO DE AÇO 6 GAVETAS	DEPÓSITO	MOBILIÁRIO EM GERAL
10435	ARQUIVO MDF 4 GAVETAS	DEPÓSITO	MOBILIÁRIO EM GERAL
14890	ARQUIVO MDF 4 GAVETAS	DEPÓSITO	MOBILIÁRIO EM GERAL
14891	ARQUIVO MDF 4 GAVETAS	DEPÓSITO	MOBILIÁRIO EM GERAL
14892	ARQUIVO MDF 4 GAVETAS	DEPÓSITO	MOBILIÁRIO EM GERAL
14893	ARQUIVO MDF 4 GAVETAS	DEPÓSITO	MOBILIÁRIO EM GERAL
14894	ARQUIVO MDF 4 GAVETAS	DEPÓSITO	MOBILIÁRIO EM GERAL
6612	ARQUIVO MDF COM 4 GAVETAS	DEPÓSITO	MOBILIÁRIO EM GERAL
14341	ARQUIVO MDF COM 4 GAVETAS	DEPÓSITO	MOBILIÁRIO EM GERAL
14496	ARQUIVO MDF COM 4 GAVETAS	DEPÓSITO	MOBILIÁRIO EM GERAL
14449	BALÇAO 3 PORTAS 1 NICHOS MDF	DEPÓSITO	MOBILIÁRIO EM GERAL
14452	BALÇAO AÉREO MDF 2 PORTAS 80X55X30	DEPÓSITO	MOBILIÁRIO EM GERAL
14351	BALÇAO DE ATENDIMENTO MDF COM LATERAL MDF 80X140	DEPÓSITO	MOBILIÁRIO EM GERAL
14336	BALÇAO MADEIRA 4 PORTAS	DEPÓSITO	MOBILIÁRIO EM GERAL



PREFEITURA DE
XAXIM

14331	BALÇÃO MADEIRA 4 PORTAS 200X47X85	DEPÓSITO	MOBILIÁRIO EM GERAL
14332	BALÇÃO MADEIRA 50X250X80	DEPÓSITO	MOBILIÁRIO EM GERAL
14330	BALÇÃO MDF	DEPÓSITO	MOBILIÁRIO EM GERAL
14319	BALÇÃO MDF	DEPÓSITO	MOBILIÁRIO EM GERAL
14323	BALÇÃO MDF 3 PORTAS 50X122X70	DEPÓSITO	MOBILIÁRIO EM GERAL
14329	BALÇÃO MDF 4 GAVETAS 310X55X80	DEPÓSITO	MOBILIÁRIO EM GERAL
14444	BALÇÃO MDF 8 GAVETAS 2 PORTAS 200X55X90	DEPÓSITO	MOBILIÁRIO EM GERAL
14898	BALÇÃO MDF 1 GAVETAS 210X 90X40	DEPÓSITO	MOBILIÁRIO EM GERAL
14326	BALÇÃO MDF 1 PORTAS	DEPÓSITO	MOBILIÁRIO EM GERAL
4678	BALÇÃO MDF 120X66X31 3 PORTAS	DEPÓSITO	MOBILIÁRIO EM GERAL
14899	BALÇÃO MDF 130X90X40	DEPÓSITO	MOBILIÁRIO EM GERAL
14302	BALÇÃO MDF 2 PORTAS	DEPÓSITO	MOBILIÁRIO EM GERAL
14448	BALÇÃO MDF 2 PORTAS 55X98X92	DEPÓSITO	MOBILIÁRIO EM GERAL
14445	BALÇÃO MDF 2 PORTAS 8 GAVETAS 55X185X70	DEPÓSITO	MOBILIÁRIO EM GERAL
14325	BALÇÃO MDF 2 PORTAS DE CORRER	DEPÓSITO	MOBILIÁRIO EM GERAL
14451	BALÇÃO MDF 35X127X65 3 PORTAS	DEPÓSITO	MOBILIÁRIO EM GERAL
3759	BALÇÃO MDF 4 GAVETAS 2 PORTAS 130X65X100	DEPÓSITO	MOBILIÁRIO EM GERAL
8881	BALÇÃO MDF 4 GAVETAS EM L 180X100	DEPÓSITO	MOBILIÁRIO EM GERAL
3738	BALÇÃO MDF 4 PORTAS 118X78X40	DEPÓSITO	MOBILIÁRIO EM GERAL
15571	BALÇÃO MDF 4 PORTAS 4 GAVETAS 225X 53X 85	DEPÓSITO	MOBILIÁRIO EM GERAL
14447	BALÇÃO MDF 4 PORTAS 4 GAVETAS 52X212X80	DEPÓSITO	MOBILIÁRIO EM GERAL
14450	BALÇÃO MDF 81X34X70	DEPÓSITO	MOBILIÁRIO EM GERAL
14306	BALÇÃO MDF BRANCO 120X69X51	DEPÓSITO	MOBILIÁRIO EM GERAL
14299	BALÇÃO MDF BRANCO PARA PIA 2 PORTAS 4 GAVETAS 120X50	DEPÓSITO	MOBILIÁRIO EM GERAL
8710	BALÇÃO MDF COM 2 PORTAS DE CORRER 150X120X40	DEPÓSITO	MOBILIÁRIO EM GERAL
4725	BALÇÃO MDF COM 3 PORTAS E 2 NICHOS	DEPÓSITO	MOBILIÁRIO EM GERAL
14377	BALÇÃO MDF COM PRATELEIRA 180X80X32	DEPÓSITO	MOBILIÁRIO EM GERAL
14309	BALÇÃO MDF COM PRATELEIRA E 2 PORTAS	DEPÓSITO	MOBILIÁRIO EM GERAL
14332	BALÇÃO PARA PIA MDF	DEPÓSITO	MOBILIÁRIO EM GERAL
14313	BANCADA EM MDF 2.17X0.40X0.86	DEPÓSITO	MOBILIÁRIO EM GERAL
14293	BANCADA INOX PARA PIA 120X60	DEPÓSITO	MOBILIÁRIO EM GERAL
14274	BANCO ESTOFADO COURVIN 45X150 ESTRUTURA FERRO	DEPÓSITO	MOBILIÁRIO EM GERAL
14371	BANCO ESTOFADO COURVIN AZUL 3 LUGARES COM ESTRUTURA FERRO	DEPÓSITO	MOBILIÁRIO EM GERAL
14372	BANCO ESTOFADO COURVIN AZUL 3 LUGARES COM ESTRUTURA FERRO	DEPÓSITO	MOBILIÁRIO EM GERAL
14373	BANCO ESTOFADO COURVIN AZUL 3 LUGARES COM ESTRUTURA FERRO	DEPÓSITO	MOBILIÁRIO EM GERAL
14611	BANCO MADEIRA PRÉ ESCOLAR 250CM	DEPÓSITO	MOBILIÁRIO EM GERAL
14830	BANCO MADEIRA PRÉ ESCOLAR 250CM	DEPÓSITO	MOBILIÁRIO EM GERAL
14831	BANCO MADEIRA PRÉ ESCOLAR 250CM	DEPÓSITO	MOBILIÁRIO EM GERAL
14832	BANCO MADEIRA PRÉ ESCOLAR 250CM	DEPÓSITO	MOBILIÁRIO EM GERAL
14833	BANCO MADEIRA PRÉ ESCOLAR 250CM	DEPÓSITO	MOBILIÁRIO EM GERAL
14834	BANCO MADEIRA PRÉ ESCOLAR 250CM	DEPÓSITO	MOBILIÁRIO EM GERAL
14835	BANCO MADEIRA PRÉ ESCOLAR 250CM	DEPÓSITO	MOBILIÁRIO EM GERAL
14269	BANCO MDF 183X30	DEPÓSITO	MOBILIÁRIO EM GERAL
14270	BANCO MDF 183X30	DEPÓSITO	MOBILIÁRIO EM GERAL
14271	BANCO MDF 183X30	DEPÓSITO	MOBILIÁRIO EM GERAL
14281	BANCO PARA REFETÓRIO EM MDF	DEPÓSITO	MOBILIÁRIO EM GERAL
14615	BANCO PRÉ ESCOLAR 250CM	DEPÓSITO	MOBILIÁRIO EM GERAL
14618	BANCO PRÉ ESCOLAR 250CM	DEPÓSITO	MOBILIÁRIO EM GERAL
14620	BANCO PRÉ ESCOLAR 250CM	DEPÓSITO	MOBILIÁRIO EM GERAL
14623	BANCO PRÉ ESCOLAR 250CM	DEPÓSITO	MOBILIÁRIO EM GERAL

12



PREFEITURA DE
XAXIM

14853	CARTEIRA ESCOLAR	DEPÓSITO	MOBILIÁRIO EM GERAL
14854	CARTEIRA ESCOLAR	DEPÓSITO	MOBILIÁRIO EM GERAL
14855	CARTEIRA ESCOLAR	DEPÓSITO	MOBILIÁRIO EM GERAL
14856	CARTEIRA ESCOLAR	DEPÓSITO	MOBILIÁRIO EM GERAL
14947	CARTEIRA ESCOLAR	DEPÓSITO	MOBILIÁRIO EM GERAL
14948	CARTEIRA ESCOLAR	DEPÓSITO	MOBILIÁRIO EM GERAL
14949	CARTEIRA ESCOLAR	DEPÓSITO	MOBILIÁRIO EM GERAL
14950	CARTEIRA ESCOLAR	DEPÓSITO	MOBILIÁRIO EM GERAL
15575	CARTEIRA ESCOLAR	DEPÓSITO	MOBILIÁRIO EM GERAL
15576	CARTEIRA ESCOLAR	DEPÓSITO	MOBILIÁRIO EM GERAL
15577	CARTEIRA ESCOLAR	DEPÓSITO	MOBILIÁRIO EM GERAL
15578	CARTEIRA ESCOLAR	DEPÓSITO	MOBILIÁRIO EM GERAL
12377	CARTEIRA ESCOLAR CONJUNTO SEXTAVADO	DEPÓSITO	MOBILIÁRIO EM GERAL
12777	CARTEIRA ESCOLAR CONJUNTO SEXTAVADO	DEPÓSITO	MOBILIÁRIO EM GERAL
12813	CARTEIRA ESCOLAR CONJUNTO SEXTAVADO	DEPÓSITO	MOBILIÁRIO EM GERAL
12814	CARTEIRA ESCOLAR CONJUNTO SEXTAVADO	DEPÓSITO	MOBILIÁRIO EM GERAL
12870	CARTEIRA ESCOLAR CONJUNTO SEXTAVADO	DEPÓSITO	MOBILIÁRIO EM GERAL
12895	CARTEIRA ESCOLAR CONJUNTO SEXTAVADO	DEPÓSITO	MOBILIÁRIO EM GERAL
14788	CARTEIRA ESCOLAR CONJUNTO SEXTAVADO	DEPÓSITO	MOBILIÁRIO EM GERAL
14789	CARTEIRA ESCOLAR CONJUNTO SEXTAVADO	DEPÓSITO	MOBILIÁRIO EM GERAL
14790	CARTEIRA ESCOLAR CONJUNTO SEXTAVADO	DEPÓSITO	MOBILIÁRIO EM GERAL
14791	CARTEIRA ESCOLAR CONJUNTO SEXTAVADO	DEPÓSITO	MOBILIÁRIO EM GERAL
14792	CARTEIRA ESCOLAR CONJUNTO SEXTAVADO	DEPÓSITO	MOBILIÁRIO EM GERAL
14793	CARTEIRA ESCOLAR CONJUNTO SEXTAVADO	DEPÓSITO	MOBILIÁRIO EM GERAL
14794	CARTEIRA ESCOLAR CONJUNTO SEXTAVADO	DEPÓSITO	MOBILIÁRIO EM GERAL
14795	CARTEIRA ESCOLAR CONJUNTO SEXTAVADO	DEPÓSITO	MOBILIÁRIO EM GERAL
14796	CARTEIRA ESCOLAR CONJUNTO SEXTAVADO	DEPÓSITO	MOBILIÁRIO EM GERAL
14797	CARTEIRA ESCOLAR CONJUNTO SEXTAVADO	DEPÓSITO	MOBILIÁRIO EM GERAL
14798	CARTEIRA ESCOLAR CONJUNTO SEXTAVADO	DEPÓSITO	MOBILIÁRIO EM GERAL
14799	CARTEIRA ESCOLAR CONJUNTO SEXTAVADO	DEPÓSITO	MOBILIÁRIO EM GERAL
14800	CARTEIRA ESCOLAR CONJUNTO SEXTAVADO	DEPÓSITO	MOBILIÁRIO EM GERAL
14801	CARTEIRA ESCOLAR CONJUNTO SEXTAVADO	DEPÓSITO	MOBILIÁRIO EM GERAL
14802	CARTEIRA ESCOLAR CONJUNTO SEXTAVADO	DEPÓSITO	MOBILIÁRIO EM GERAL
14803	CARTEIRA ESCOLAR CONJUNTO SEXTAVADO	DEPÓSITO	MOBILIÁRIO EM GERAL
14804	CARTEIRA ESCOLAR CONJUNTO SEXTAVADO	DEPÓSITO	MOBILIÁRIO EM GERAL
14805	CARTEIRA ESCOLAR CONJUNTO SEXTAVADO	DEPÓSITO	MOBILIÁRIO EM GERAL
14806	CARTEIRA ESCOLAR CONJUNTO SEXTAVADO	DEPÓSITO	MOBILIÁRIO EM GERAL
14807	CARTEIRA ESCOLAR CONJUNTO SEXTAVADO	DEPÓSITO	MOBILIÁRIO EM GERAL
14808	CARTEIRA ESCOLAR CONJUNTO SEXTAVADO	DEPÓSITO	MOBILIÁRIO EM GERAL
14809	CARTEIRA ESCOLAR CONJUNTO SEXTAVADO	DEPÓSITO	MOBILIÁRIO EM GERAL
14311	CARTEIRA ESCOLAR - SÓ A ESTRUTURA DE FERRO	DEPÓSITO	MOBILIÁRIO EM GERAL
14432	CARTEIRA ESCOLAR - SÓ A ESTRUTURA DE FERRO	DEPÓSITO	MOBILIÁRIO EM GERAL
14433	CARTEIRA ESCOLAR - SÓ A ESTRUTURA DE FERRO	DEPÓSITO	MOBILIÁRIO EM GERAL
4572	LONGARINAS 3 LUGARES ESTOFADO TECIDO PRETO	DEPÓSITO	MOBILIÁRIO EM GERAL
14455	LONGARINAS 3 LUGARES ESTOFADO TECIDO PRETO	DEPÓSITO	MOBILIÁRIO EM GERAL
14456	LONGARINAS 3 LUGARES ESTOFADO TECIDO PRETO	DEPÓSITO	MOBILIÁRIO EM GERAL
14457	LONGARINAS 3 LUGARES ESTOFADO TECIDO PRETO	DEPÓSITO	MOBILIÁRIO EM GERAL
14251	LONGARINAS 3 LUGARES COURVIN	DEPÓSITO	MOBILIÁRIO EM GERAL
14910	LONGARINAS 3 LUGARES ESTOFADO TECIDO PRETO	DEPÓSITO	MOBILIÁRIO EM GERAL
14911	LONGARINAS 3 LUGARES ESTOFADO TECIDO PRETO	DEPÓSITO	MOBILIÁRIO EM GERAL



PREFEITURA DE
XAXIM

5714	MESA AUXILIAR HOSPITALAR COM RODINHAS E 2 PRATELEIRAS EM INOX	DEPÓSITO	MOBILIÁRIO EM GERAL
14347	MESA AUXILIAR MDF	DEPÓSITO	MOBILIÁRIO EM GERAL
14431	MESA COM 1 BANCO PARA REFETÓRIO	DEPÓSITO	MOBILIÁRIO EM GERAL
14857	MESA COM BANCOS PARA REFETÓRIO 75X200	DEPÓSITO	MOBILIÁRIO EM GERAL
14310	MESA DO CONJUNTO SEXTAVADO	DEPÓSITO	MOBILIÁRIO EM GERAL
3486	MESA ESCOLAR 0.80X0.80	DEPÓSITO	MOBILIÁRIO EM GERAL
14901	MESA ESCRIVANINHA MDF	DEPÓSITO	MOBILIÁRIO EM GERAL
14334	MESA ESCRIVANINHA MDF	DEPÓSITO	MOBILIÁRIO EM GERAL
14305	MESA ESCRIVANINHA MDF 125X70	DEPÓSITO	MOBILIÁRIO EM GERAL
14335	MESA ESCRIVANINHA MDF 3 GAVETAS	DEPÓSITO	MOBILIÁRIO EM GERAL
14355	MESA ESCRIVANINHA MDF 70X110	DEPÓSITO	MOBILIÁRIO EM GERAL
14289	MESA ESCRIVANINHA MDF COM 3 GAVETAS	DEPÓSITO	MOBILIÁRIO EM GERAL
14441	MESA ESCRIVANINHA MDF COM 3 GAVETAS	DEPÓSITO	MOBILIÁRIO EM GERAL
14360	MESA ESCRIVANINHA MDF COM 3 GAVETAS 60X125	DEPÓSITO	MOBILIÁRIO EM GERAL
2566	MESA ESCRIVANINHA MDF COM 4 GAVETAS	DEPÓSITO	MOBILIÁRIO EM GERAL
14386	MESA ESTRUTURA FERRO, COM TAMPO INOX	DEPÓSITO	MOBILIÁRIO EM GERAL
2445	MESA MADEIRA 100X60	DEPÓSITO	MOBILIÁRIO EM GERAL
2533	MESA MADEIRA 115X65	DEPÓSITO	MOBILIÁRIO EM GERAL
14275	MESA MADEIRA 115X77	DEPÓSITO	MOBILIÁRIO EM GERAL
2527	MESA MADEIRA 64X75	DEPÓSITO	MOBILIÁRIO EM GERAL
14429	MESA MADEIRA PRÉ ESCOLAR 250X62	DEPÓSITO	MOBILIÁRIO EM GERAL
14430	MESA MADEIRA PRÉ ESCOLAR 250X62	DEPÓSITO	MOBILIÁRIO EM GERAL
14268	MESA MDF	DEPÓSITO	MOBILIÁRIO EM GERAL
14282	MESA MDF 100 CM DIÂMETRO	DEPÓSITO	MOBILIÁRIO EM GERAL
14836	MESA MDF ESCRIVANINHA	DEPÓSITO	MOBILIÁRIO EM GERAL
14264	MESA MDF 100X60	DEPÓSITO	MOBILIÁRIO EM GERAL
14265	MESA MDF 100X60	DEPÓSITO	MOBILIÁRIO EM GERAL
14266	MESA MDF 100X70	DEPÓSITO	MOBILIÁRIO EM GERAL
14276	MESA MDF 120X80	DEPÓSITO	MOBILIÁRIO EM GERAL
2855	MESA MDF 300X80	DEPÓSITO	MOBILIÁRIO EM GERAL
14345	MESA MDF 300X80	DEPÓSITO	MOBILIÁRIO EM GERAL
14346	MESA MDF 300X80	DEPÓSITO	MOBILIÁRIO EM GERAL
14324	MESA MDF 5 GAVETAS 115X66	DEPÓSITO	MOBILIÁRIO EM GERAL
14272	MESA MDF PARA PROFESSOR 110X60	DEPÓSITO	MOBILIÁRIO EM GERAL
14273	MESA MDF PARA PROFESSOR 125X45	DEPÓSITO	MOBILIÁRIO EM GERAL
14333	MESA PARA COMPUTADOR	DEPÓSITO	MOBILIÁRIO EM GERAL
14267	MESA PARA COMPUTADOR MDF	DEPÓSITO	MOBILIÁRIO EM GERAL
14303	MESA PARA COMPUTADOR MDF	DEPÓSITO	MOBILIÁRIO EM GERAL
2457	MESA PRÉ 105 DIÂMETRO	DEPÓSITO	MOBILIÁRIO EM GERAL
2458	MESA PRÉ 105 DIÂMETRO	DEPÓSITO	MOBILIÁRIO EM GERAL
14881	MESA PRÉ 105 DIÂMETRO	DEPÓSITO	MOBILIÁRIO EM GERAL
14882	MESA PRÉ 105 DIÂMETRO	DEPÓSITO	MOBILIÁRIO EM GERAL
14883	MESA PRÉ 105 DIÂMETRO	DEPÓSITO	MOBILIÁRIO EM GERAL
14884	MESA PRÉ 105 DIÂMETRO	DEPÓSITO	MOBILIÁRIO EM GERAL
1845	MESA PRÉ 80X80	DEPÓSITO	MOBILIÁRIO EM GERAL
2884	MESA PRÉ ESCOLAR	DEPÓSITO	MOBILIÁRIO EM GERAL
14258	MESA PRÉ ESCOLAR	DEPÓSITO	MOBILIÁRIO EM GERAL
14259	MESA PRÉ ESCOLAR	DEPÓSITO	MOBILIÁRIO EM GERAL
14260	MESA PRÉ ESCOLAR	DEPÓSITO	MOBILIÁRIO EM GERAL
14261	MESA PRÉ ESCOLAR	DEPÓSITO	MOBILIÁRIO EM GERAL



PREFEITURA DE
XAXIM

14859	MESA PRÉ ESCOLAR	DEPÓSITO	MOBILIÁRIO EM GERAL
14864	MESA PRÉ ESCOLAR	DEPÓSITO	MOBILIÁRIO EM GERAL
14865	MESA PRÉ ESCOLAR	DEPÓSITO	MOBILIÁRIO EM GERAL
14880	MESA PRÉ ESCOLAR	DEPÓSITO	MOBILIÁRIO EM GERAL
14885	MESA PRÉ ESCOLAR	DEPÓSITO	MOBILIÁRIO EM GERAL
14886	MESA PRÉ ESCOLAR	DEPÓSITO	MOBILIÁRIO EM GERAL
14887	MESA PRÉ ESCOLAR	DEPÓSITO	MOBILIÁRIO EM GERAL
14888	MESA PRÉ ESCOLAR	DEPÓSITO	MOBILIÁRIO EM GERAL
14889	MESA PRÉ ESCOLAR	DEPÓSITO	MOBILIÁRIO EM GERAL
14262	MESA PRÉ ESCOLAR 120X80	DEPÓSITO	MOBILIÁRIO EM GERAL
14263	MESA PRÉ ESCOLAR 120X80	DEPÓSITO	MOBILIÁRIO EM GERAL
2312	MESA PRÉ ESCOLAR 70X110	DEPÓSITO	MOBILIÁRIO EM GERAL
14340	MESA PRÉ ESCOLAR 78X170	DEPÓSITO	MOBILIÁRIO EM GERAL
14860	MESA PRÉ ESCOLAR 80X100	DEPÓSITO	MOBILIÁRIO EM GERAL
2468	MESA PRÉ ESCOLAR 80X80	DEPÓSITO	MOBILIÁRIO EM GERAL
14699	MESA PRÉ ESCOLAR 80X80	DEPÓSITO	MOBILIÁRIO EM GERAL
14610	MESA PRÉ ESCOLAR 80X80	DEPÓSITO	MOBILIÁRIO EM GERAL
2469	MESA PRÉ ESCOLAR 80X81	DEPÓSITO	MOBILIÁRIO EM GERAL
2470	MESA PRÉ ESCOLAR 80X82	DEPÓSITO	MOBILIÁRIO EM GERAL
14858	MESA PRÉ ESCOLAR 95X80	DEPÓSITO	MOBILIÁRIO EM GERAL
14866	MESA PRÉ ESCOLAR 95X80	DEPÓSITO	MOBILIÁRIO EM GERAL
14867	MESA PRÉ ESCOLAR ESTRUTURA FERRO	DEPÓSITO	MOBILIÁRIO EM GERAL
14868	MESA PRÉ ESCOLAR ESTRUTURA FERRO	DEPÓSITO	MOBILIÁRIO EM GERAL
14869	MESA PRÉ ESCOLAR ESTRUTURA FERRO	DEPÓSITO	MOBILIÁRIO EM GERAL
14870	MESA PRÉ ESCOLAR ESTRUTURA FERRO	DEPÓSITO	MOBILIÁRIO EM GERAL
14871	MESA PRÉ ESCOLAR ESTRUTURA FERRO	DEPÓSITO	MOBILIÁRIO EM GERAL
14872	MESA PRÉ ESCOLAR ESTRUTURA FERRO	DEPÓSITO	MOBILIÁRIO EM GERAL
14873	MESA PRÉ ESCOLAR ESTRUTURA FERRO	DEPÓSITO	MOBILIÁRIO EM GERAL
14874	MESA PRÉ ESCOLAR ESTRUTURA FERRO	DEPÓSITO	MOBILIÁRIO EM GERAL
14875	MESA PRÉ ESCOLAR ESTRUTURA FERRO	DEPÓSITO	MOBILIÁRIO EM GERAL
14876	MESA PRÉ ESCOLAR ESTRUTURA FERRO	DEPÓSITO	MOBILIÁRIO EM GERAL
14877	MESA PRÉ ESCOLAR ESTRUTURA FERRO	DEPÓSITO	MOBILIÁRIO EM GERAL
14878	MESA PRÉ ESCOLAR ESTRUTURA FERRO	DEPÓSITO	MOBILIÁRIO EM GERAL
2932	MESA PRÉ ESCOLAR ESTRUTURA FERRO	DEPÓSITO	MOBILIÁRIO EM GERAL
14810	MESA PRÉ ESCOLAR FÓRMICA CONJUNTO SEXTAVADO	DEPÓSITO	MOBILIÁRIO EM GERAL
14812	MESA PRÉ ESCOLAR FÓRMICA CONJUNTO SEXTAVADO	DEPÓSITO	MOBILIÁRIO EM GERAL
3056	MESA PRÉ ESCOLAR FÓRMICA CONJUNTO SEXTAVADO	DEPÓSITO	MOBILIÁRIO EM GERAL
14277	MESA REFETÓRIO MDF 250X62	DEPÓSITO	MOBILIÁRIO EM GERAL
14278	MESA REFETÓRIO MDF 250X62	DEPÓSITO	MOBILIÁRIO EM GERAL
1445	POLTRONA 3 LUGARES ESTOFADO COURVIN PRETO	DEPÓSITO	MOBILIÁRIO EM GERAL
14321	PRATELEIRA MDF 60X40X98	DEPÓSITO	MOBILIÁRIO EM GERAL
14279	TAMPO DE VIDRO COM REPARTIÇÃO 210X62	DEPÓSITO	MOBILIÁRIO EM GERAL
14280	TAMPO DE VIDRO COM REPARTIÇÃO 210X62	DEPÓSITO	MOBILIÁRIO EM GERAL
15574	TAMPO INOX 120X55	DEPÓSITO	MOBILIÁRIO EM GERAL
15572	TAMPO INOX COM 1 CUBA 120X55	DEPÓSITO	MOBILIÁRIO EM GERAL
14308	TAMPO INOX PARA PIA 120CM	DEPÓSITO	MOBILIÁRIO EM GERAL
14314	TAMPO INOX PARA PIA 120CM	DEPÓSITO	MOBILIÁRIO EM GERAL
14315	TAMPO INOX PARA PIA 120CM	DEPÓSITO	MOBILIÁRIO EM GERAL
14316	TAMPO INOX PARA PIA 120CM	DEPÓSITO	MOBILIÁRIO EM GERAL



PREFEITURA DE
XAXIM

14317	TAMPO INOX PARA PIA 120CM COM 2 CUBA	DEPÓSITO	MOBILIÁRIO EM GERAL
14343	SOFÁ 2 LUGARES	DEPÓSITO	MOBILIÁRIO EM GERAL
14357	SUPOORTE EM FERRO PARA TV E VÍDEO COM RODINHAS 67X5X230	DEPÓSITO	MOBILIÁRIO EM GERAL
2557	BERÇO DE MADEIRA	DEPÓSITO	MOBILIÁRIO EM GERAL (123110903)
3556	BERÇO DE MADEIRA	DEPÓSITO	MOBILIÁRIO EM GERAL (123110903)
3557	BERÇO DE MADEIRA	DEPÓSITO	MOBILIÁRIO EM GERAL (123110903)
14349	BERÇO DE MADEIRA	DEPÓSITO	MOBILIÁRIO EM GERAL (123110903)
14356	CADEIRA ALIMENTAÇÃO GALZERANO	DEPÓSITO	MOBILIÁRIO EM GERAL (123110903)
14362	CADEIRA ALIMENTAÇÃO GALZERANO	DEPÓSITO	MOBILIÁRIO EM GERAL (123110903)
14363	CADEIRA ALIMENTAÇÃO GALZERANO	DEPÓSITO	MOBILIÁRIO EM GERAL (123110903)
14364	CADEIRA ALIMENTAÇÃO GALZERANO	DEPÓSITO	MOBILIÁRIO EM GERAL (123110903)
14865	CADEIRA ALIMENTAÇÃO GALZERANO	DEPÓSITO	MOBILIÁRIO EM GERAL (123110903)
14866	CADEIRA ALIMENTAÇÃO GALZERANO	DEPÓSITO	MOBILIÁRIO EM GERAL (123110903)
14367	CADEIRA ALIMENTAÇÃO GALZERANO	DEPÓSITO	MOBILIÁRIO EM GERAL (123110903)
14368	CADEIRA ALIMENTAÇÃO GALZERANO	DEPÓSITO	MOBILIÁRIO EM GERAL (123110903)
14369	CADEIRA ALIMENTAÇÃO GALZERANO	DEPÓSITO	MOBILIÁRIO EM GERAL (123110903)
14370	CADEIRA ALIMENTAÇÃO GALZERANO	DEPÓSITO	MOBILIÁRIO EM GERAL (123110903)
14718	CADEIRA DE RODAS	DEPÓSITO	MOBILIÁRIO EM GERAL (123110903)
15023	CADEIRA DE RODAS	DEPÓSITO	MOBILIÁRIO EM GERAL (123110903)
14973	CADEIRA DIRETOR	DEPÓSITO	MOBILIÁRIO EM GERAL (123110903)
240	CADEIRA ESCOLAR	DEPÓSITO	MOBILIÁRIO EM GERAL (123110903)
332	CADEIRA ESCOLAR	DEPÓSITO	MOBILIÁRIO EM GERAL (123110903)
14252	CADEIRA ESCOLAR	DEPÓSITO	MOBILIÁRIO EM GERAL (123110903)
14523	CADEIRA ESCOLAR	DEPÓSITO	MOBILIÁRIO EM GERAL (123110903)
14552	CADEIRA ESCOLAR	DEPÓSITO	MOBILIÁRIO EM GERAL (123110903)
14553	CADEIRA ESCOLAR	DEPÓSITO	MOBILIÁRIO EM GERAL (123110903)
14555	CADEIRA ESCOLAR	DEPÓSITO	MOBILIÁRIO EM GERAL (123110903)
14557	CADEIRA ESCOLAR	DEPÓSITO	MOBILIÁRIO EM GERAL (123110903)
14559	CADEIRA ESCOLAR	DEPÓSITO	MOBILIÁRIO EM GERAL (123110903)
14561	CADEIRA ESCOLAR	DEPÓSITO	MOBILIÁRIO EM GERAL (123110903)
14563	CADEIRA ESCOLAR	DEPÓSITO	MOBILIÁRIO EM GERAL (123110903)
14565	CADEIRA ESCOLAR	DEPÓSITO	MOBILIÁRIO EM GERAL (123110903)
14567	CADEIRA ESCOLAR	DEPÓSITO	MOBILIÁRIO EM GERAL (123110903)
14570	CADEIRA ESCOLAR	DEPÓSITO	MOBILIÁRIO EM GERAL (123110903)
14572	CADEIRA ESCOLAR	DEPÓSITO	MOBILIÁRIO EM GERAL (123110903)
14573	CADEIRA ESCOLAR	DEPÓSITO	MOBILIÁRIO EM GERAL (123110903)
14574	CADEIRA ESCOLAR	DEPÓSITO	MOBILIÁRIO EM GERAL (123110903)
14575	CADEIRA ESCOLAR	DEPÓSITO	MOBILIÁRIO EM GERAL (123110903)
14576	CADEIRA ESCOLAR	DEPÓSITO	MOBILIÁRIO EM GERAL (123110903)
14577	CADEIRA ESCOLAR	DEPÓSITO	MOBILIÁRIO EM GERAL (123110903)
14578	CADEIRA ESCOLAR	DEPÓSITO	MOBILIÁRIO EM GERAL (123110903)
14579	CADEIRA ESCOLAR	DEPÓSITO	MOBILIÁRIO EM GERAL (123110903)
14580	CADEIRA ESCOLAR	DEPÓSITO	MOBILIÁRIO EM GERAL (123110903)
14581	CADEIRA ESCOLAR	DEPÓSITO	MOBILIÁRIO EM GERAL (123110903)
14582	CADEIRA ESCOLAR	DEPÓSITO	MOBILIÁRIO EM GERAL (123110903)
14583	CADEIRA ESCOLAR	DEPÓSITO	MOBILIÁRIO EM GERAL (123110903)
14584	CADEIRA ESCOLAR	DEPÓSITO	MOBILIÁRIO EM GERAL (123110903)
14585	CADEIRA ESCOLAR	DEPÓSITO	MOBILIÁRIO EM GERAL (123110903)
14586	CADEIRA ESCOLAR	DEPÓSITO	MOBILIÁRIO EM GERAL (123110903)
14587	CADEIRA ESCOLAR	DEPÓSITO	MOBILIÁRIO EM GERAL (123110903)



PREFEITURA DE
XAXIM

14694	CADEIRA PRÉ ESCOLAR	DEPÓSITO	MOBILIÁRIO EM GERAL (123110303)
14695	CADEIRA PRÉ ESCOLAR	DEPÓSITO	MOBILIÁRIO EM GERAL (123110303)
14696	CADEIRA PRÉ ESCOLAR	DEPÓSITO	MOBILIÁRIO EM GERAL (123110303)
14697	CADEIRA PRÉ ESCOLAR	DEPÓSITO	MOBILIÁRIO EM GERAL (123110303)
14698	CADEIRA PRÉ ESCOLAR	DEPÓSITO	MOBILIÁRIO EM GERAL (123110303)
14699	CADEIRA PRÉ ESCOLAR	DEPÓSITO	MOBILIÁRIO EM GERAL (123110303)
14700	CADEIRA PRÉ ESCOLAR	DEPÓSITO	MOBILIÁRIO EM GERAL (123110303)
14701	CADEIRA PRÉ ESCOLAR	DEPÓSITO	MOBILIÁRIO EM GERAL (123110303)
14704	CADEIRA PRÉ ESCOLAR	DEPÓSITO	MOBILIÁRIO EM GERAL (123110303)
14705	CADEIRA PRÉ ESCOLAR	DEPÓSITO	MOBILIÁRIO EM GERAL (123110303)
14708	CADEIRA PRÉ ESCOLAR	DEPÓSITO	MOBILIÁRIO EM GERAL (123110303)
14709	CADEIRA PRÉ ESCOLAR	DEPÓSITO	MOBILIÁRIO EM GERAL (123110303)
14710	CADEIRA PRÉ ESCOLAR	DEPÓSITO	MOBILIÁRIO EM GERAL (123110303)
14711	CADEIRA PRÉ ESCOLAR	DEPÓSITO	MOBILIÁRIO EM GERAL (123110303)
14712	CADEIRA PRÉ ESCOLAR	DEPÓSITO	MOBILIÁRIO EM GERAL (123110303)
14713	CADEIRA PRÉ ESCOLAR	DEPÓSITO	MOBILIÁRIO EM GERAL (123110303)
14714	CADEIRA PRÉ ESCOLAR	DEPÓSITO	MOBILIÁRIO EM GERAL (123110303)
14716	CADEIRA PRÉ ESCOLAR	DEPÓSITO	MOBILIÁRIO EM GERAL (123110303)
14717	CADEIRA PRÉ ESCOLAR	DEPÓSITO	MOBILIÁRIO EM GERAL (123110303)
14720	CADEIRA PRÉ ESCOLAR	DEPÓSITO	MOBILIÁRIO EM GERAL (123110303)
14721	CADEIRA PRÉ ESCOLAR	DEPÓSITO	MOBILIÁRIO EM GERAL (123110303)
14785	CADEIRA PRÉ ESCOLAR	DEPÓSITO	MOBILIÁRIO EM GERAL (123110303)
14786	CADEIRA PRÉ ESCOLAR	DEPÓSITO	MOBILIÁRIO EM GERAL (123110303)
14787	CADEIRA PRÉ ESCOLAR	DEPÓSITO	MOBILIÁRIO EM GERAL (123110303)
14953	CADEIRA PRÉ ESCOLAR	DEPÓSITO	MOBILIÁRIO EM GERAL (123110303)
14954	CADEIRA PRÉ ESCOLAR	DEPÓSITO	MOBILIÁRIO EM GERAL (123110303)
14955	CADEIRA PRESIDENTE	DEPÓSITO	MOBILIÁRIO EM GERAL (123110303)
14953	CADEIRA PRESIDENTE ESTOFADO	DEPÓSITO	MOBILIÁRIO EM GERAL (123110303)
14972	CADEIRA SECRETÁRIA ESTOFADO	DEPÓSITO	MOBILIÁRIO EM GERAL (123110303)
14981	CADEIRA UNIVERSITÁRIA ESTOFADO	DEPÓSITO	MOBILIÁRIO EM GERAL (123110303)
14988	CADEIRA UNIVERSITÁRIA ESTOFADO	DEPÓSITO	MOBILIÁRIO EM GERAL (123110303)
14438	CADEIRA UNIVERSITÁRIA ESTOFADO	DEPÓSITO	MOBILIÁRIO EM GERAL (123110303)
14439	CADEIRA UNIVERSITÁRIA ESTOFADO	DEPÓSITO	MOBILIÁRIO EM GERAL (123110303)
14966	CADEIRA UNIVERSITÁRIA ESTOFADO	DEPÓSITO	MOBILIÁRIO EM GERAL (123110303)
14967	CADEIRA UNIVERSITÁRIA ESTOFADO	DEPÓSITO	MOBILIÁRIO EM GERAL (123110303)
6103	CADEIRA UNIVERSITÁRIA ESTOFADO	DEPÓSITO	MOBILIÁRIO EM GERAL (123110303)
14434	CADEIRA UNIVERSITÁRIA ESTOFADO	DEPÓSITO	MOBILIÁRIO EM GERAL (123110303)
14453	CADEIRA UNIVERSITÁRIA ESTOFADO	DEPÓSITO	MOBILIÁRIO EM GERAL (123110303)
14932	CADEIRA UNIVERSITÁRIA ESTOFADO	DEPÓSITO	MOBILIÁRIO EM GERAL (123110303)
14255	CADEIRA MDF BRANCA	DEPÓSITO	MOBILIÁRIO EM GERAL (123110303)
14256	CADEIRA MDF BRANCA	DEPÓSITO	MOBILIÁRIO EM GERAL (123110303)
14898	CADEIRA MDF BRANCA ESTOFADO	DEPÓSITO	MOBILIÁRIO EM GERAL (123110303)
14318	ESTANTE DE AÇO	DEPÓSITO	MOBILIÁRIO EM GERAL (123110303)
14352	ESTANTE DE AÇO 6 PRATELEIRA	DEPÓSITO	MOBILIÁRIO EM GERAL (123110303)
14353	ESTANTE DE AÇO 6 PRATELEIRA	DEPÓSITO	MOBILIÁRIO EM GERAL (123110303)
14354	ESTANTE DE AÇO 6 PRATELEIRA	DEPÓSITO	MOBILIÁRIO EM GERAL (123110303)
14297	ESTANTE DE AÇO 6 PRATELEIRA	DEPÓSITO	MOBILIÁRIO EM GERAL (123110303)
14320	GAVETEIRO MDF	DEPÓSITO	MOBILIÁRIO EM GERAL (123110303)



PREFEITURA DE
XAXIM

14296	QUADRO BRANCO 300X120	DEPÓSITO	MOBILIÁRIO EM GERAL (123110303)
1838	QUADRO BRANCO 115X250	DEPÓSITO	MOBILIÁRIO EM GERAL (123110303)
2084	QUADRO BRANCO 115X250	DEPÓSITO	MOBILIÁRIO EM GERAL (123110303)
3363	QUADRO BRANCO 120X150	DEPÓSITO	MOBILIÁRIO EM GERAL (123110303)
15010	CARRINHO DE FERRO PARA TV E VIDEO	DEPÓSITO	UTENSÍLIOS EM GERAL
14435	CARRINHO DE FERRO PARA TV VIDEO COM RODINHAS	DEPÓSITO	UTENSÍLIOS EM GERAL
5673	CLIMATIZADOR ELECTROLUX 9000 BTUS	DEPÓSITO	UTENSÍLIOS EM GERAL
14753	CLIMATIZADOR PHILCO PCL 1.0F COM CONTROLE REMOTO	DEPÓSITO	UTENSÍLIOS EM GERAL
14771	MAQUINA DE CORTAR GRAMA	DEPÓSITO	UTENSÍLIOS EM GERAL
14358	TECEDEIRA MANUAL	DEPÓSITO	UTENSÍLIOS EM GERAL
14475	VENTILADOR BRITÂNIA	DEPÓSITO	UTENSÍLIOS EM GERAL
14774	VENTILADOR DE PAREDE	DEPÓSITO	UTENSÍLIOS EM GERAL
14775	VENTILADOR DE PAREDE	DEPÓSITO	UTENSÍLIOS EM GERAL
14776	VENTILADOR DE PAREDE	DEPÓSITO	UTENSÍLIOS EM GERAL
14756	VENTILADOR DE PAREDE ARGEMAX	DEPÓSITO	UTENSÍLIOS EM GERAL
14465	VENTILADOR DE TETO	DEPÓSITO	UTENSÍLIOS EM GERAL
14466	VENTILADOR DE TETO	DEPÓSITO	UTENSÍLIOS EM GERAL
14747	VENTILADOR DE TETO	DEPÓSITO	UTENSÍLIOS EM GERAL
14748	VENTILADOR DE TETO	DEPÓSITO	UTENSÍLIOS EM GERAL
14768	VENTILADOR DE TETO	DEPÓSITO	UTENSÍLIOS EM GERAL
14770	VENTILADOR DE TETO	DEPÓSITO	UTENSÍLIOS EM GERAL
14772	VENTILADOR DE TETO	DEPÓSITO	UTENSÍLIOS EM GERAL
14773	VENTILADOR DE TETO	DEPÓSITO	UTENSÍLIOS EM GERAL
14460	AQUECEDOR ARNO	DEPÓSITO	UTENSÍLIOS EM GERAL (123110304)
14461	AQUECEDOR BRITÂNIA	DEPÓSITO	UTENSÍLIOS EM GERAL (123110304)
14779	AQUECEDOR BRITÂNIA	DEPÓSITO	UTENSÍLIOS EM GERAL (123110304)
14478	AQUECEDOR CADENCE	DEPÓSITO	UTENSÍLIOS EM GERAL (123110304)
4010	AQUECEDOR CADENCE AQUECE 409	DEPÓSITO	UTENSÍLIOS EM GERAL (123110304)
14469	BEBEDOURO BELLIERE	DEPÓSITO	UTENSÍLIOS EM GERAL (123110304)
14471	BEBEDOURO BELLIERE	DEPÓSITO	UTENSÍLIOS EM GERAL (123110304)
14473	BEBEDOURO BELLIERE	DEPÓSITO	UTENSÍLIOS EM GERAL (123110304)
14759	BEBEDOURO ESMALTEC	DEPÓSITO	UTENSÍLIOS EM GERAL (123110304)
14765	BEBEDOURO LIBELL	DEPÓSITO	UTENSÍLIOS EM GERAL (123110304)
14467	BEBEDOURO LIBELL	DEPÓSITO	UTENSÍLIOS EM GERAL (123110304)
14468	BEBEDOURO LIBELL	DEPÓSITO	UTENSÍLIOS EM GERAL (123110304)
14472	BEBEDOURO LIBELL	DEPÓSITO	UTENSÍLIOS EM GERAL (123110304)
14754	BEBEDOURO LIBELL	DEPÓSITO	UTENSÍLIOS EM GERAL (123110304)
14761	BEBEDOURO LIBELL	DEPÓSITO	UTENSÍLIOS EM GERAL (123110304)
14762	BEBEDOURO LIBELL	DEPÓSITO	UTENSÍLIOS EM GERAL (123110304)
14781	BEBEDOURO LIBWILL	DEPÓSITO	UTENSÍLIOS EM GERAL (123110304)
14782	BEBEDOURO LIBWILL	DEPÓSITO	UTENSÍLIOS EM GERAL (123110304)
14383	ESCALADA 2 DEGRAUS FERRO	DEPÓSITO	UTENSÍLIOS EM GERAL (123110304)
14419	ESCALADA FERRO 2 DEGRAUS	DEPÓSITO	UTENSÍLIOS EM GERAL (123110304)
14420	ESCALADA FERRO 2 DEGRAUS	DEPÓSITO	UTENSÍLIOS EM GERAL (123110304)
14359	ESCALADA MDF 3 DEGRAUS 80X80	DEPÓSITO	UTENSÍLIOS EM GERAL (123110304)
14437	ESCALADA MDF 2 DEGRAUS	DEPÓSITO	UTENSÍLIOS EM GERAL (123110304)

REGULAR

INSERVIVEL



ESTADO DE SANTA CATARINA
CÂMARA MUNICIPAL DE XAXIM

0037/2022

Protocolo: 0237 / 2022 - **Data e Hora:** 27/06/2022 13:35

Tipo: Projeto de Lei Ordinária - **Subtipo:**

Remetente: Executivo

Destino: Departamento de Protocolo

Assunto: P.L N° 39-2022 Autoriza o poder Executivo Municipal, a doar e descartar bens considerados inservíveis que especifica.



Patrícia Pavan



ANEXO II

Nº. Publ.	537 / 2022
Data da Publ.	11/07/2022
Data Saída	11/08/2022
Resp. pela Publ.	
Nome:	Naidy C. Filipini



LEI ORDINÁRIA Nº 4.578, DE 11 DE JULHO DE 2022.

AUTORIZA O PODER EXECUTIVO MUNICIPAL A DOAR E DESCARTAR BENS CONSIDERADOS INSERVÍVEIS QUE ESPECÍFICA.

EDILSON ANTONIO FOLLE, Prefeito Municipal de Xaxim, Estado de Santa Catarina, no uso das atribuições que lhes são conferidas pelo artigo 66 da Lei Orgânica, faz saber aos habitantes deste município que a Câmara Municipal de Vereadores votou e eu sanciono e promulgo a seguinte Lei:

Art. 1º. Fica o Poder Executivo Municipal autorizado a doar os bens inservíveis abaixo relacionados, conforme ata de vistoria em anexo.

ITEM	Quantidade
Escada	5
Ventilador	13
Bebedouros	13
Aquecedores	5
Tecedeira manual	1
Máquina de cortar grama	1
Climatizador	2
Carrinho de ferro para TV e vídeo	2
Quadro branco	4
Gaveteiro	1
Estante de Aço	6
Cadeira MDF	2

(49) 3353-8200

www.xaxim.sc.gov.br
Rua Rui Barbosa, 347, Centro - Xaxim SC



PREFEITURA DE
XAXIM



PREFEITURA DE
XAXIM

Cadeira estofada	97
Cadeira presidente	1
Cadeira pré escolar	168
Cadeira odontológica	6
Cadeira giratória	27
Cadeira fixa universitário	2
Cadeira Escolar	152
Cadeira de madeira pré-escolar	1
Cadeira alimentação	10
Berço de madeira	4
Suporte em ferro para tv e vídeo	1
Sofá 2 lugares	1
Tampo para pia	11
Prateleira	1
Poltrona 1	1
Mesa refeitório	3
Mesa pré-escolar conjunto sextavado	4
Mesa pré-escolar	48
Mesa para computador	3
Mesa para professor	2
Mesa 5 gavetas	1
Mesas e escrivaninhas	35
Mesa hospitalar	1
Mesa com banco	2
Longarinas	7
carteira escolar	189
Banqueta	1
Banheira infantil	1

(49) 3353-8200

www.xaxim.sc.gov.br

Rua Rui Barbosa, 347, Centro - Xaxim SC



PREFEITURA DE
XAXIM



PREFEITURA DE
XAXIM

Bancos	15
Banco estofado estrutura de ferro	4
Balcão	33
Arquivo gavetas	24
Armários	19
Grade aradora	1
Fragmentadora de papel	1
Calculadora	3
Desumidificadora de papel	1
Seladora	6
Estabilizador	12
Nobreak	7
Projeter	1
Televisores	15
Máquina de escrever	1
DVD	13
Vídeo Cassete	1
Aparelho de som	1
Aparelho CD	3
Switch	1
Impressora	19
Computador	2
Scanner	1
Receptor Internet	1
Notebook	1
Netbook positivo	427
Monitor	28
CPU	37

(49) 3353-8200

www.xaxim.sc.gov.br

Rua Rui Barbosa, 347, Centro - Xaxim, SC



PREFEITURA DE
XAXIM



PREFEITURA DE
XAXIM

Carrinho de bebe	176
Refrigerador	6
Lavadora	9
Lavajato	4
Geladeira	1
Freezer	2
Forno elétrico	2
Fogareiro	1
Fogão	8
Espremedor de Frutas	2
Enceradeira	2
Centrífuga	2
Batedeira	2
Balança	12
Negatoscópico	2
Maca hospitalar	9
Detector fetal	5
Cadeiras de rodas	11
Bisturi	2
Biombo	1
Autoclave	3
Nebulizador	1
Foco de luz	1
Carrinho para ultrassom	1
Cama hospitalar	2
Suporte para soro	2
Suporte para braço	1
Colchão solteiro usado	70
Bancos de madeira	10

(49) 3353-8200

www.xaxim.sc.gov.br
Rua Rui Barbosa, 347, Centro - Xaxim SC



PREFEITURA DE
XAXIM



PREFEITURA DE
XAXIM

Art. 2º. Os bens inservíveis declarados no artigo anterior, poderão ser doados à Entidades Filantrópicas do Município, ou a qualquer outra instituição reconhecidamente sem fins lucrativos, sediada no Município de Xaxim-SC.

Parágrafo Único. Os bens que eventualmente não sejam aceitos em doação deverão ser descartados pelo Poder Público Municipal.

Art. 3º. Para fazer face às despesas decorrentes para aplicação desta Lei, serão utilizados recursos orçamentários vigentes.

Art. 4º. Esta Lei entra em vigor na data de sua publicação, revogando-se as disposições em contrário.

Xaxim (SC), 11 de julho de 2022.

EDILSON ANTONIO FOLLE
Prefeito Municipal

WILLIAN BATISTA CASAL
Procurador-Geral do Município de Xaxim-SC.
CAB/SC 54.029-A

(49) 3353-8200
www.xaxim.sc.gov.br
Rua Rui Barbosa, 347, Centro - Xaxim-SC

ANEXO III



PREFEITURA DE
XAXIM

MODELO DE SOLICITAÇÃO DE BENS

AO DEPARTAMENTO DE PATRIMÔNIO MUNICIPAL DE XAXIM - SC

DADOS DO SOLICITANTE

RAZÃO SOCIAL:

CNPJ:

INSCRIÇÃO ESTADUAL:

ENDEREÇO:

TELEFONE:

E-MAIL:

DADOS DO REPRESENTANTE LEGAL

NOME COMPLETO:

RG:

CPF:

CARGO:

O(a) -----(solicitante), neste ato representado(a) por seu----- (cargo do representante legal), vem solicitar a doação dos bens móveis inservíveis e/ou desnecessários da Prefeitura Municipal de Xaxim - SC, constantes na relação abaixo, que será utilizado -----
----- (indicar a finalidade e uso de interesse social dos bens):

ITEM	DESCRIÇÃO

Justificativa: -----
----- (justificar a necessidade dos bens pretendidos).

Localidade, data.

Nome/Cargo





ANEXO IV

TERMO DE DOAÇÃO DE BENS MÓVEIS INSERVÍVEIS

O MUNICÍPIO DE XAXIM, pessoa jurídica de direito público, inscrita no CNPJ sob o nº 82.854.670/0001-30, com sede à Rua Rui Barbosa, 347, Centro, Xaxim - SC, CEP 89.825-000, representada pelo Prefeito Municipal, Sr. Edilson Antônio Folle, de acordo com a Lei Ordinária nº 4.578, de 11 de julho de 2022 e pela Lei nº 8.666/93, doravante denominado **DOADOR**, ajustam o presente **TERMO DE DOAÇÃO DE BEM (NS) MÓVEL (IS) INSERVÍVEIS**.

CLÁUSULA PRIMEIRA - DO (S) BEM (NS) DOADO (S)

O DOADOR declara, para fins de direito, que é proprietário do (s) bem (ns) móvel (is) discriminado (s) a seguir:

ITEM	PLAQUETA	DESCRIÇÃO	ESTADO DE CONSERVAÇÃO

CLÁUSULA SEGUNDA - DO OBJETO

O DOADOR transfere gratuitamente ao DONATÁRIO a propriedade do(s) bem(ns) móvel(is) discriminado(s) na Cláusula Primeira deste Termo de Doação.

CLÁUSULA TERCEIRA - DAS OBRIGAÇÕES DO DONATÁRIO

Compromete-se o DONATÁRIO a proceder a retirada do(s) bem(ns) móvel(is) discriminado(s) na Cláusula Primeira, no estado em que se encontra(m), no prazo máximo de 5 (cinco) dias úteis, a contar da data da assinatura deste Termo de Doação.

Parágrafo Único - São de responsabilidade do DONATÁRIO todos os encargos relativos à retirada do(s) bem(ns) do local onde se encontra(m), bem como por todas as despesas de transporte e pelos eventuais riscos e prejuízos decorrentes de seu manuseio, inclusive em relação a terceiros.

CLÁUSULA QUARTA - DA DESTINAÇÃO DO(S) BEM(NS)

O DONATÁRIO compromete-se, em observância ao que o dispõe A Lei Ordinária nº 4.578/2022, a destinar o(s) bem(ns), exclusivamente, para a consecução da seguinte finalidade de interesse social: (ESPECIFICAR A FINALIDADE E USO DE INTERESSE SOCIAL).



PREFEITURA DE
XAXIM

Parágrafo único - O descumprimento do disposto no caput nesta Cláusula sujeitará o donatário qualificado como organização da sociedade civil sem fins lucrativos às penalidades previstas, mediante procedimento autônomo em contraditório, nos termos do referido diploma legal.

CLÁUSULA QUINTA - DA RESPONSABILIDADE

O DONATÁRIO responde pela utilização e conservação do(s) bem(ns) nas esferas administrativa, civil e criminal, desde a data do seu recebimento.

CLÁUSULA SEXTA - DA PUBLICAÇÃO

O DOADOR providenciará a publicação do extrato deste Termo de Doação no Diário Oficial do Estado e site oficial do município.

CLÁUSULA SÉTIMA - DO FORO

Fica eleito o Foro da Comarca de Xaxim/SC, com renúncia expressa de qualquer outro, por mais privilegiado que seja, para nele serem dirimidas dúvidas e questões oriundas do presente contrato.

E, por assim estarem de acordo, assinam o presente termo os representantes das partes contratantes, juntamente com as testemunhas abaixo.

Xaxim, de de 2023.

Nome do Representante Legal
DOADOR

Nome do Representante Legal
DONATÁRIO

TESTEMUNHA 1

NOME:

CPF:

RG:

TESTEMUNHA 2

NOME:

CPF:

RG:

