

CORTE EE
Esc:1/85

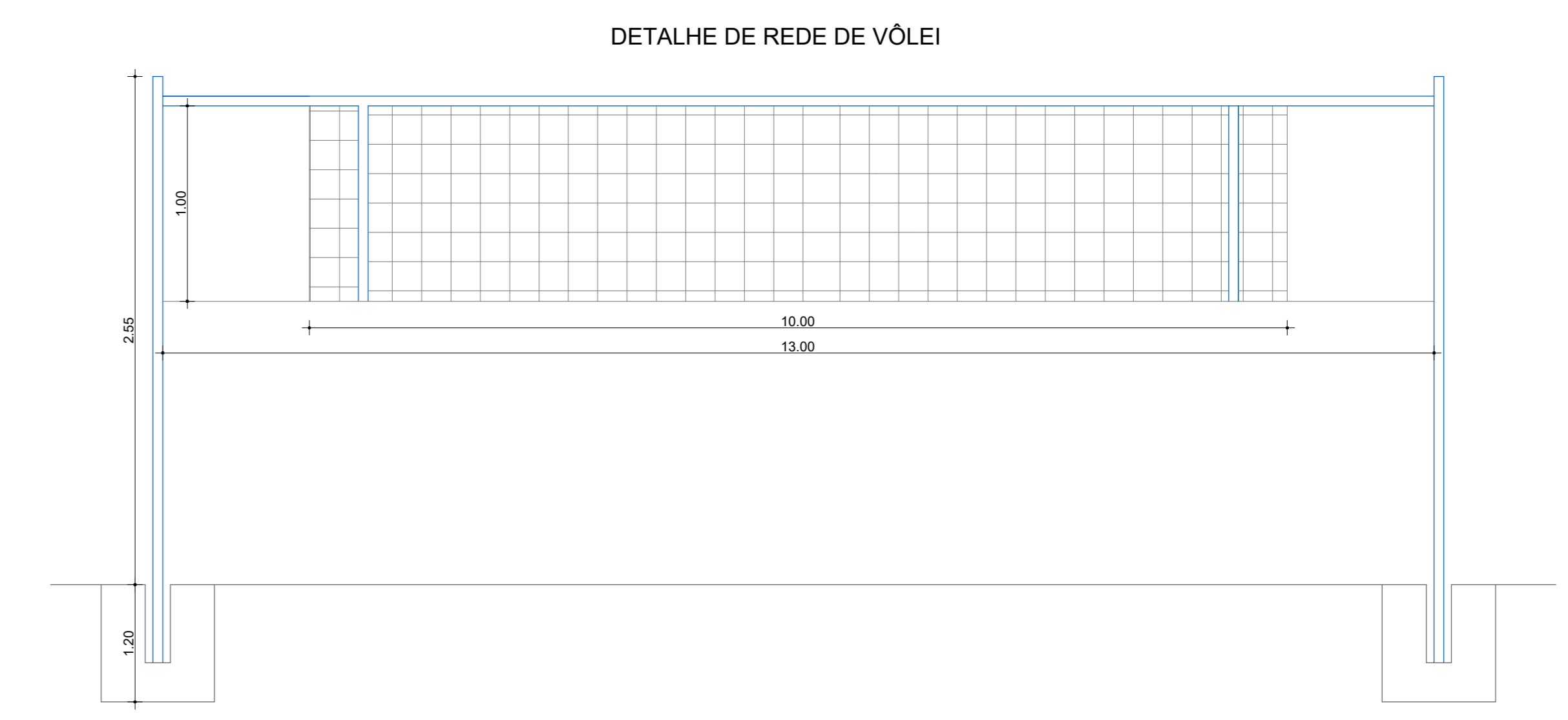

DETALHE DE REDE DE VÔLEI

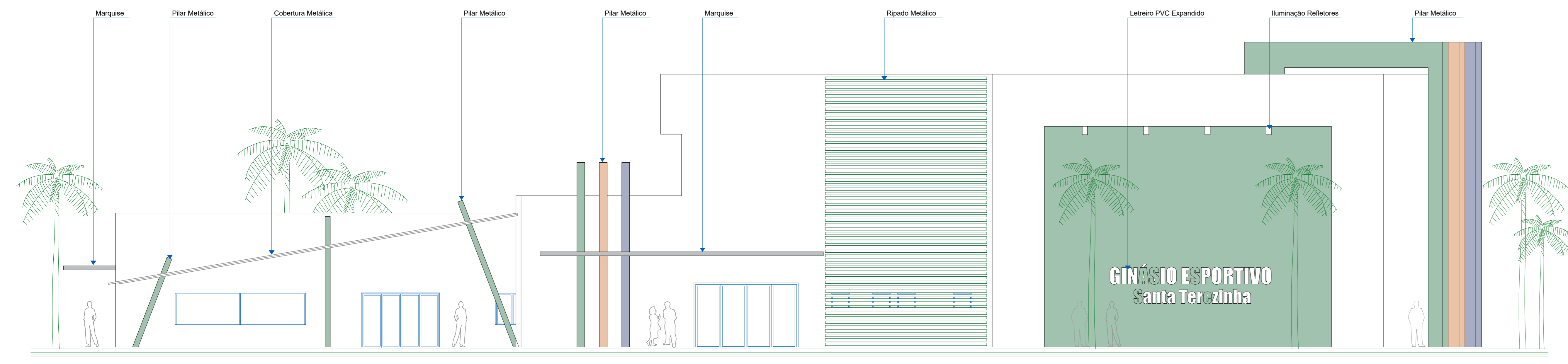

ELEVÇÃO PRINCIPAL NOROESTE
Esc:1/85

DETALHAMENTO RIPADO METÁLICO

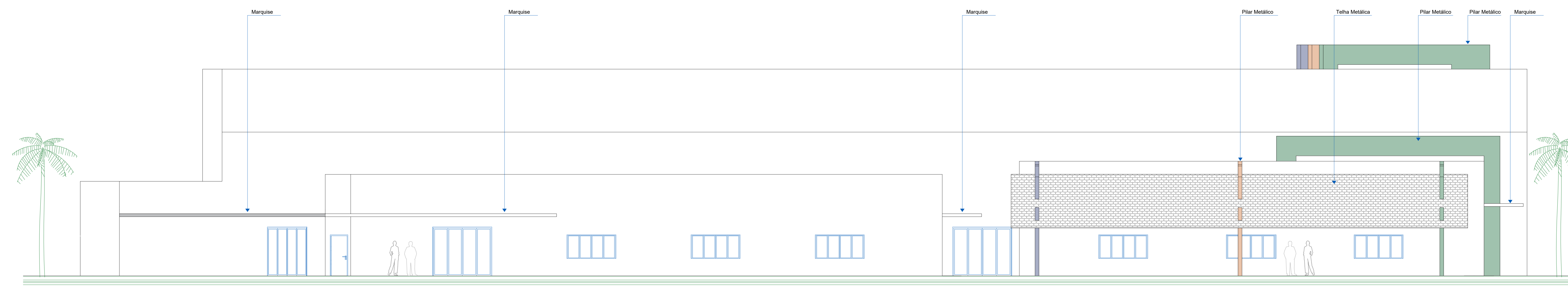
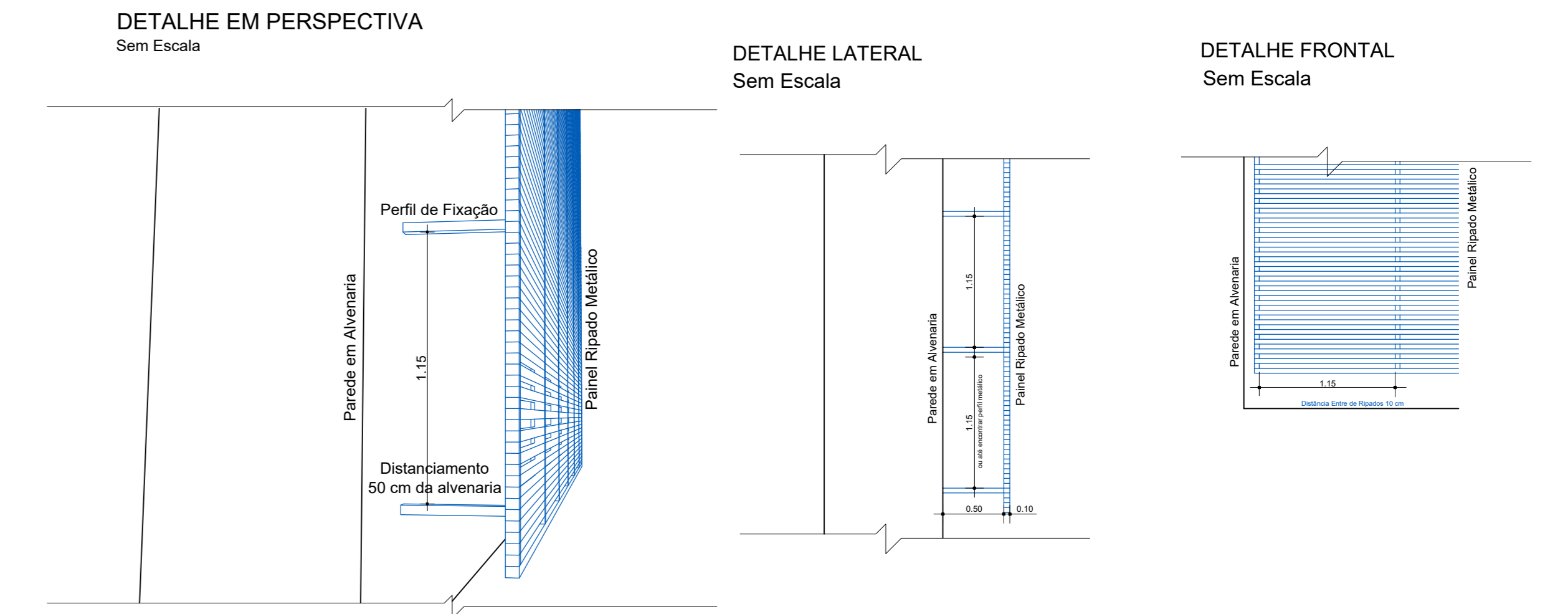

ELEVÇÃO LATERAL NORDESTE
Esc:1/85

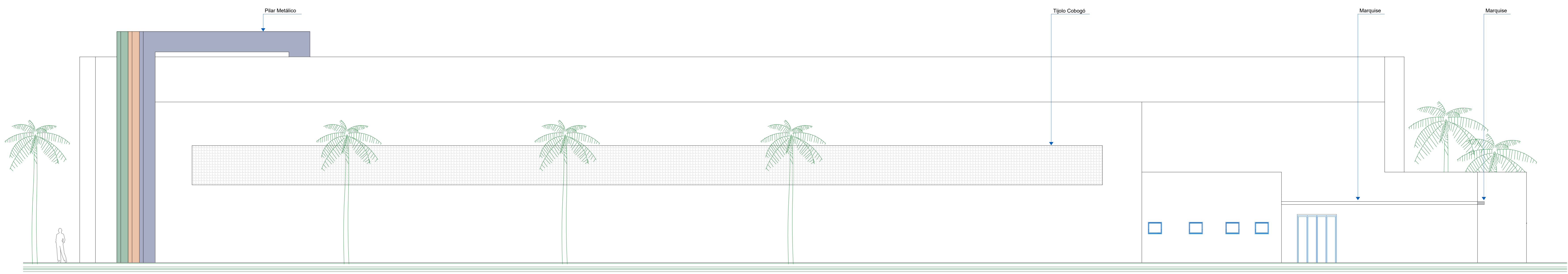

ELEVÇÃO LATERAL SUOESTE
Esc:1/85

APROVAÇÃO:



Rua Primo Tacco, 350, Bairro Tacco - Xaxim - SC
E-mail: engenharia.engeobra@gmail.com | Cel: (49) 9 2976-0226

OBRA: **GINÁSIO SANTA TEREZINHA**

LOCAL: **Rua Achilles Biassotto, s/n, Bairro Guarany - Xaxim - SC**

PROJETO: **PROJETO ARQUITETÔNICO**

ESPECIFICAÇÕES: - Corte EE - Elevações - Nordeste - Sudoeste - Detalhamentos	DATA: 07/2021	DESENHO: B.A.R.
	ÁREA: 3.544,73 m²	PRANCHA: 06 /07
	ESCALA: Indicada	

Projeto: _____ Proprietário: _____

SAMUEL SPESSTATO OUTEIRO
Engº Civil- CREA SC 133319-7

PREFEITURA MUNICIPAL DE XAXIM
CNPJ: 82.854.670/0001-30