

DETALHAMENTO GENÉRICO ESTRUTURAL TESOURA (GINÁSIO)  
ESC 1/50

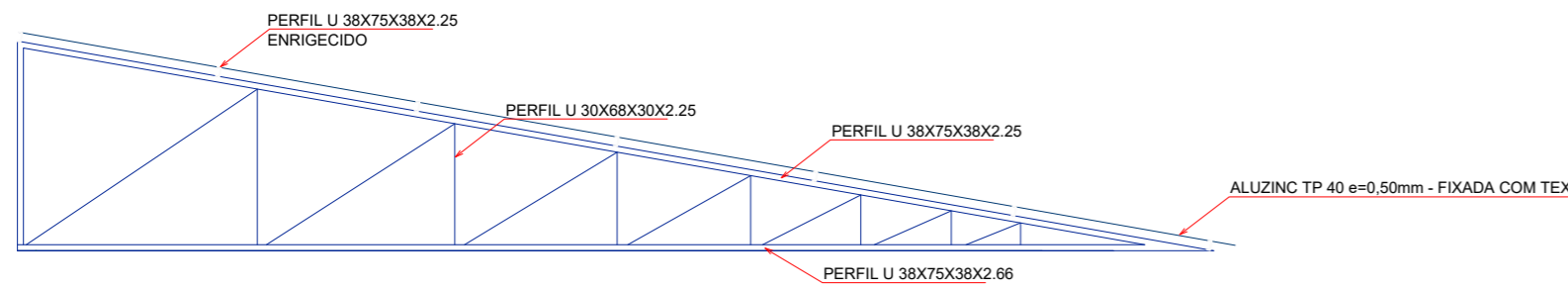

DETALHAMENTO ESTRUTURAL GENÉRICO DE MAIS TESOURAS  
ESC 1/50

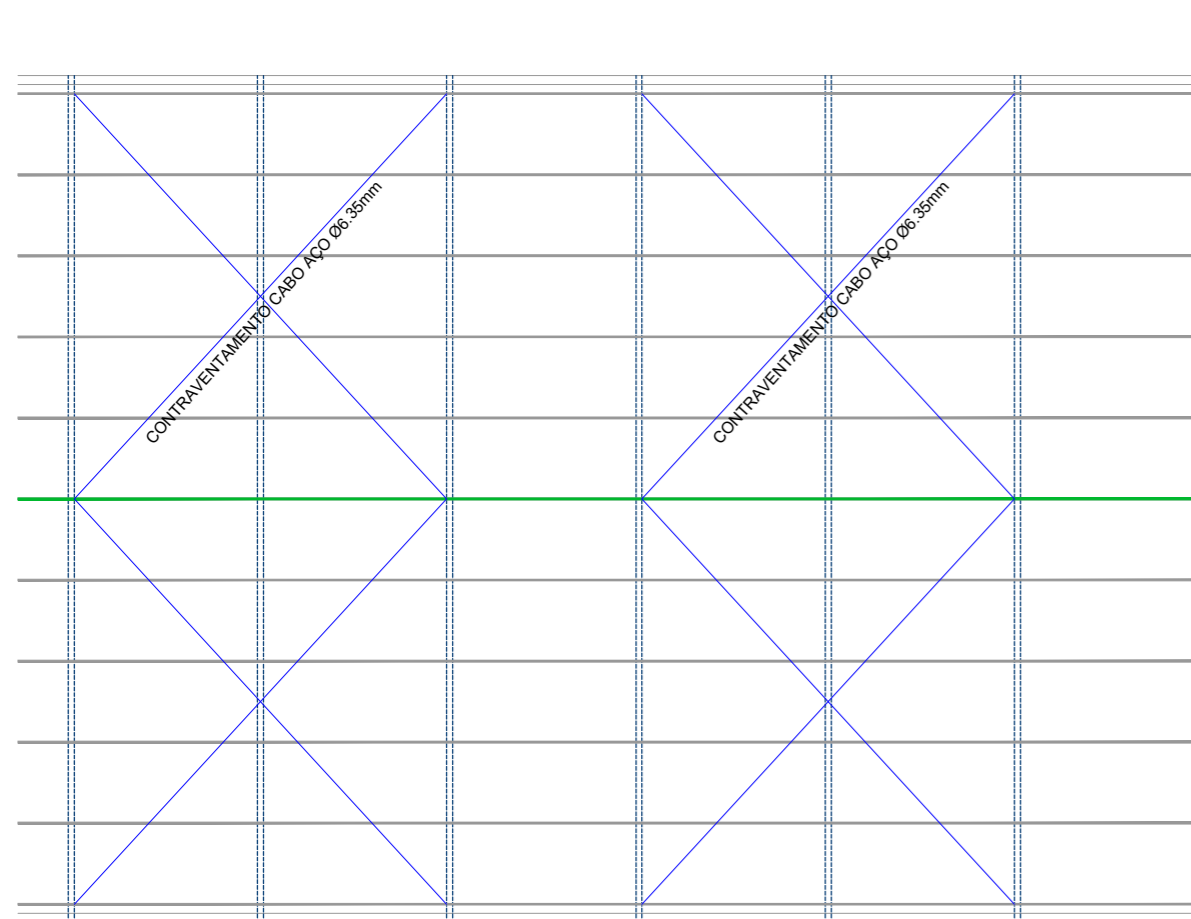

DETALHE CONTRAVENTAMENTO DE MAIS TESOURAS  
ESC 1/125

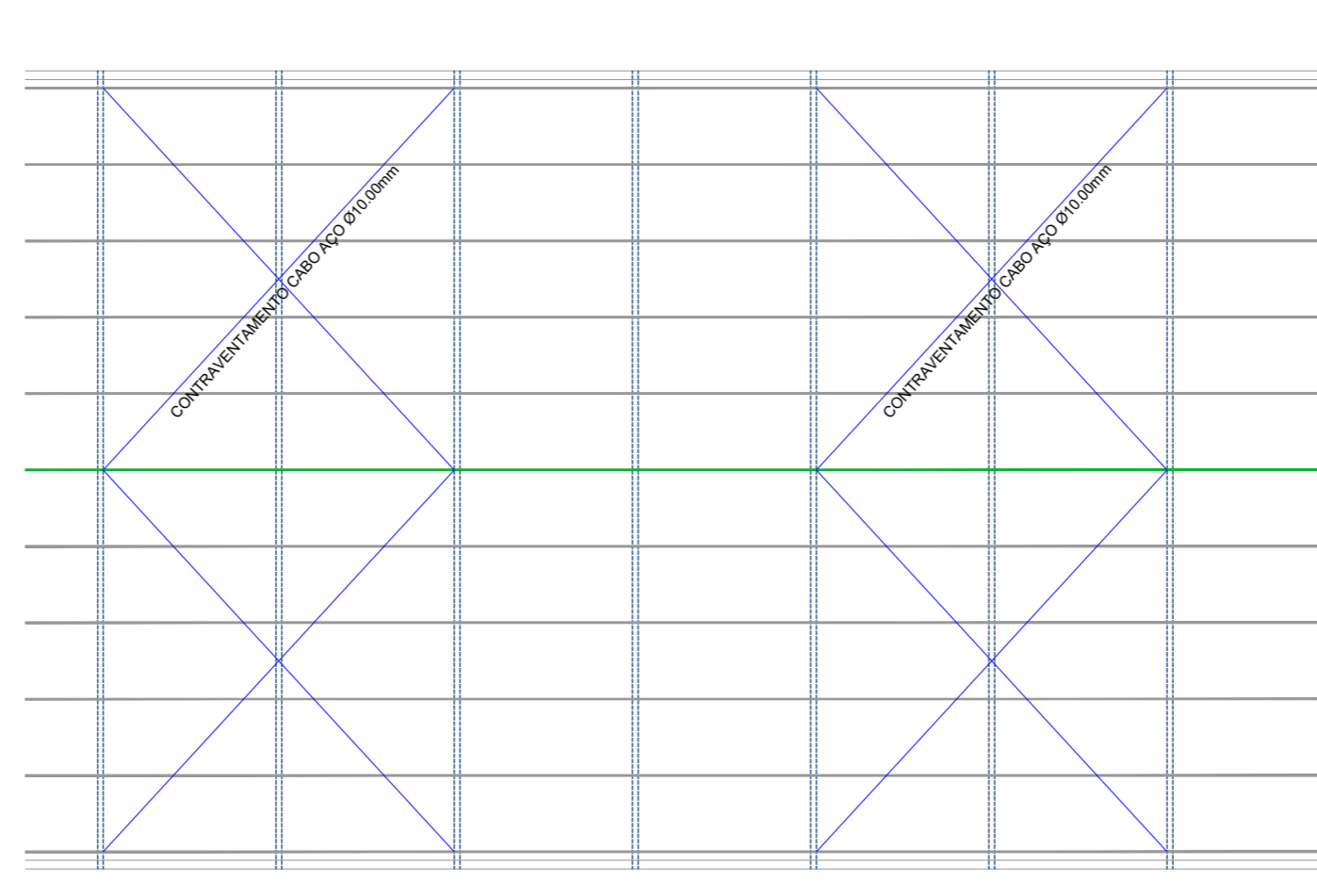

CONTRAVENTAMENTO GINÁSIO  
ESC 1/125

APROVAÇÃO:



Rua Primo Tacca, 350, Bairro Tacca - Xanxerê- SC  
E-mail: engenharia.engeobra@gmail.com Cel: (49) 9 9976-0226

OBRA: **GINÁSIO SANTA TEREZINHA**

LOCAL: **Rua Achilles Biassotto, s/n, Bairro Guarany - Xaxim - SC**

PROJETO: **PROJETO TESOURAS E CONTRAVENTAMENTO**

ESPECIFICAÇÕES: - Cortes; - Detalhes	DATA: 07/2021	DESENHO: S.S.O
	ÁREA: 3.544,73 m <sup>2</sup>	PRANCHA: <b>01</b> /01
	ESCALA: Indicada	

Projeto: \_\_\_\_\_ Proprietário: \_\_\_\_\_  
 SAMUEL SPESSATTO OUTEIRO Eng° Civil- CREA SC 133319-7  
 PREFEITURA MUNICIPAL DE XAXIM CNPJ:82.854.670/0001-30